

## КАРТА-ПЛАН ТЕРРИТОРИИ

36:28:3000003

(номер кадастрового квартала (номера смежных кадастровых кварталов), являющегося (являющихся) территорией, на которой выполняются комплексные кадастровые работы)

Дата подготовки карты-плана территории 14 марта 2024 г.

### Пояснительная записка

#### 1. Сведения о заказчике

*Министерство имущественных и земельных отношений Воронежской области (ОГРН: 1023601570904, ИНН: 3666057069)*

(полное наименование органа местного самоуправления муниципального района или городского округа, органа исполнительной власти города федерального значения Москвы, Санкт-Петербурга или Севастополя, основной государственный регистрационный номер, идентификационный номер налогоплательщика)

—

(сведения об утверждении карты-плана территории)

#### 2. Сведения о кадастровом инженере

Фамилия, имя, отчество (при наличии отчества): Чубов Антон Юрьевич

Страховой номер индивидуального лицевого счета: 07652629287

Контактный телефон: сот.: 89604522248

Адрес электронной почты и почтовый адрес, по которым осуществляется связь с кадастровым инженером: bti-tt@mail.ru  
344019, г.Ростов-на-Дону, пл.Карла Маркса, 26

Наименование саморегулируемой организации кадастровых инженеров (СРО), членом которой является кадастровый инженер:  
Саморегулируемая организация Ассоциация «Некоммерческое партнерство «Кадастровые инженеры юга»

Номер регистрации в государственном реестре лиц, осуществляющих кадастровую деятельность: 6 928

Сокращенное наименование юридического лица, если кадастровый инженер является работником юридического лица:  
ООО "БТИ-Технаспорт"

#### 3. Основания выполнения комплексных кадастровых работ

№ 00209-ЭА/ККР, от 19 февраля 2024 г., выдан (составлен) Министерство имущественных и земельных отношений Воронежской области

(наименование и реквизиты государственного или муниципального контракта на выполнение комплексных кадастровых работ)

#### 4. Перечень документов, использованных при подготовке карты-плана территории

№ п/п	Наименование документа	Реквизиты документа
1	2	3











1	2	3
46	Выписка из ЕГРН об объекте недвижимости (земельный участок)	№ КУВИ-001/2024-37705242, от 6 февраля 2024 г., выдан (составлен) Филиал федерального государственного бюджетного учреждения "Федеральная кадастровая палата Федеральной службы государственной регистрации, кадастра и картографии" по Воронежской области
47	Выписка из ЕГРН об объекте недвижимости (земельный участок)	№ КУВИ-001/2024-31422647, от 31 января 2024 г., выдан (составлен) Филиал федерального государственного бюджетного учреждения "Федеральная кадастровая палата Федеральной службы государственной регистрации, кадастра и картографии" по Воронежской области
48	Выписка из ЕГРН об объекте недвижимости (земельный участок)	№ КУВИ-001/2024-31384156, от 31 января 2024 г., выдан (составлен) Филиал федерального государственного бюджетного учреждения "Федеральная кадастровая палата Федеральной службы государственной регистрации, кадастра и картографии" по Воронежской области
49	Выписка из ЕГРН об объекте недвижимости (земельный участок)	№ КУВИ-001/2024-31444138, от 31 января 2024 г., выдан (составлен) Филиал федерального государственного бюджетного учреждения "Федеральная кадастровая палата Федеральной службы государственной регистрации, кадастра и картографии" по Воронежской области
50	Выписка из ЕГРН об объекте недвижимости (ОКС)	№ КУВИ-001/2024-31768475, от 31 января 2024 г., выдан (составлен) Филиал федерального государственного бюджетного учреждения "Федеральная кадастровая палата Федеральной службы государственной регистрации, кадастра и картографии" по Воронежской области
51	Выписка из ЕГРН об объекте недвижимости (земельный участок)	№ КУВИ-001/2024-31437606, от 31 января 2024 г., выдан (составлен) Филиал федерального государственного бюджетного учреждения "Федеральная кадастровая палата Федеральной службы государственной регистрации, кадастра и картографии" по Воронежской области
52	Выписка из ЕГРН об объекте недвижимости (ОКС)	№ КУВИ-001/2024-31807134, от 31 января 2024 г., выдан (составлен) Филиал федерального государственного бюджетного учреждения "Федеральная кадастровая палата Федеральной службы государственной регистрации, кадастра и картографии" по Воронежской области
53	Выписка из ЕГРН об объекте недвижимости (ОКС)	№ КУВИ-001/2024-31789848, от 31 января 2024 г., выдан (составлен) Филиал федерального государственного бюджетного учреждения "Федеральная кадастровая палата Федеральной службы государственной регистрации, кадастра и картографии" по Воронежской области
54	Выписка из ЕГРН об объекте недвижимости (ОКС)	№ КУВИ-001/2024-31776011, от 31 января 2024 г., выдан (составлен) Филиал федерального государственного бюджетного учреждения "Федеральная кадастровая палата Федеральной службы государственной регистрации, кадастра и картографии" по Воронежской области





1	2	3
64	Выписка из ЕГРН об объекте недвижимости (ОКС)	№ КУВИ-001/2024-31783850, от 31 января 2024 г., выдан (составлен) Филиал федерального государственного бюджетного учреждения "Федеральная кадастровая палата Федеральной службы государственной регистрации, кадастра и картографии" по Воронежской области
65	Выписка из ЕГРН об объекте недвижимости (ОКС)	№ КУВИ-001/2024-31760450, от 31 января 2024 г., выдан (составлен) Филиал федерального государственного бюджетного учреждения "Федеральная кадастровая палата Федеральной службы государственной регистрации, кадастра и картографии" по Воронежской области
66	Выписка из ЕГРН об объекте недвижимости (ОКС)	№ КУВИ-001/2024-31787356, от 31 января 2024 г., выдан (составлен) Филиал федерального государственного бюджетного учреждения "Федеральная кадастровая палата Федеральной службы государственной регистрации, кадастра и картографии" по Воронежской области
67	Выписка из ЕГРН об объекте недвижимости (ОКС)	№ КУВИ-001/2024-31801950, от 31 января 2024 г., выдан (составлен) Филиал федерального государственного бюджетного учреждения "Федеральная кадастровая палата Федеральной службы государственной регистрации, кадастра и картографии" по Воронежской области
68	Выписка из ЕГРН об объекте недвижимости (ОКС)	№ КУВИ-001/2024-31789801, от 31 января 2024 г., выдан (составлен) Филиал федерального государственного бюджетного учреждения "Федеральная кадастровая палата Федеральной службы государственной регистрации, кадастра и картографии" по Воронежской области
69	Выписка из ЕГРН об объекте недвижимости (земельный участок)	№ КУВИ-001/2024-31367308, от 31 января 2024 г., выдан (составлен) Филиал федерального государственного бюджетного учреждения "Федеральная кадастровая палата Федеральной службы государственной регистрации, кадастра и картографии" по Воронежской области
70	Выписка из ЕГРН об объекте недвижимости (ОКС)	№ КУВИ-001/2024-31796700, от 31 января 2024 г., выдан (составлен) Филиал федерального государственного бюджетного учреждения "Федеральная кадастровая палата Федеральной службы государственной регистрации, кадастра и картографии" по Воронежской области
71	Выписка из ЕГРН об объекте недвижимости (ОКС)	№ КУВИ-001/2024-31778802, от 31 января 2024 г., выдан (составлен) Филиал федерального государственного бюджетного учреждения "Федеральная кадастровая палата Федеральной службы государственной регистрации, кадастра и картографии" по Воронежской области
72	Выписка из ЕГРН об объекте недвижимости (ОКС)	№ КУВИ-001/2024-31755578, от 31 января 2024 г., выдан (составлен) Филиал федерального государственного бюджетного учреждения "Федеральная кадастровая палата Федеральной службы государственной регистрации, кадастра и картографии" по Воронежской области

1	2	3
73	Выписка из ЕГРН об объекте недвижимости (ОКС)	№ КУВИ-001/2024-31783722, от 31 января 2024 г., выдан (составлен) Филиал федерального государственного бюджетного учреждения "Федеральная кадастровая палата Федеральной службы государственной регистрации, кадастра и картографии" по Воронежской области
74	Выписка из ЕГРН об объекте недвижимости (ОКС)	№ КУВИ-001/2024-31768486, от 31 января 2024 г., выдан (составлен) Филиал федерального государственного бюджетного учреждения "Федеральная кадастровая палата Федеральной службы государственной регистрации, кадастра и картографии" по Воронежской области
75	Выписка из ЕГРН об объекте недвижимости (ОКС)	№ КУВИ-001/2024-31795254, от 31 января 2024 г., выдан (составлен) Филиал федерального государственного бюджетного учреждения "Федеральная кадастровая палата Федеральной службы государственной регистрации, кадастра и картографии" по Воронежской области
76	Выписка из ЕГРН об объекте недвижимости (земельный участок)	№ КУВИ-001/2024-31434222, от 31 января 2024 г., выдан (составлен) Филиал федерального государственного бюджетного учреждения "Федеральная кадастровая палата Федеральной службы государственной регистрации, кадастра и картографии" по Воронежской области
77	Выписка из ЕГРН об объекте недвижимости (земельный участок)	№ КУВИ-001/2024-31410803, от 31 января 2024 г., выдан (составлен) Филиал федерального государственного бюджетного учреждения "Федеральная кадастровая палата Федеральной службы государственной регистрации, кадастра и картографии" по Воронежской области
78	Выписка из ЕГРН об объекте недвижимости (земельный участок)	№ КУВИ-001/2024-31398927, от 31 января 2024 г., выдан (составлен) Филиал федерального государственного бюджетного учреждения "Федеральная кадастровая палата Федеральной службы государственной регистрации, кадастра и картографии" по Воронежской области
79	Выписка из ЕГРН об объекте недвижимости (земельный участок)	№ КУВИ-001/2024-31350345, от 31 января 2024 г., выдан (составлен) Филиал федерального государственного бюджетного учреждения "Федеральная кадастровая палата Федеральной службы государственной регистрации, кадастра и картографии" по Воронежской области
80	Выписка из ЕГРН об объекте недвижимости (ОКС)	№ КУВИ-001/2024-31806202, от 31 января 2024 г., выдан (составлен) Филиал федерального государственного бюджетного учреждения "Федеральная кадастровая палата Федеральной службы государственной регистрации, кадастра и картографии" по Воронежской области
81	Выписка из ЕГРН об объекте недвижимости (ОКС)	№ КУВИ-001/2024-31787455, от 31 января 2024 г., выдан (составлен) Филиал федерального государственного бюджетного учреждения "Федеральная кадастровая палата Федеральной службы государственной регистрации, кадастра и картографии" по Воронежской области

1	2	3
82	Выписка из ЕГРН об объекте недвижимости (земельный участок)	№ КУВИ-001/2024-31343275, от 31 января 2024 г., выдан (составлен) Филиал федерального государственного бюджетного учреждения "Федеральная кадастровая палата Федеральной службы государственной регистрации, кадастра и картографии" по Воронежской области
83	Выписка из ЕГРН об объекте недвижимости (ОКС)	№ КУВИ-001/2024-31776013, от 31 января 2024 г., выдан (составлен) Филиал федерального государственного бюджетного учреждения "Федеральная кадастровая палата Федеральной службы государственной регистрации, кадастра и картографии" по Воронежской области
84	Выписка из ЕГРН об объекте недвижимости (ОКС)	№ КУВИ-001/2024-31768336, от 31 января 2024 г., выдан (составлен) Филиал федерального государственного бюджетного учреждения "Федеральная кадастровая палата Федеральной службы государственной регистрации, кадастра и картографии" по Воронежской области
85	Выписка из ЕГРН об объекте недвижимости (земельный участок)	№ КУВИ-001/2024-31426251, от 31 января 2024 г., выдан (составлен) Филиал федерального государственного бюджетного учреждения "Федеральная кадастровая палата Федеральной службы государственной регистрации, кадастра и картографии" по Воронежской области
86	Выписка из ЕГРН об объекте недвижимости (земельный участок)	№ КУВИ-001/2024-31433447, от 31 января 2024 г., выдан (составлен) Филиал федерального государственного бюджетного учреждения "Федеральная кадастровая палата Федеральной службы государственной регистрации, кадастра и картографии" по Воронежской области

### 5. Сведения о геодезической основе, использованной при подготовке карты-плана территории

Система координат МСК-36, зона 1

№ п/п	Название пункта и тип знака геодезической сети	Класс геодезической сети	Координаты, м		Сведения о состоянии на —		
			X	Y	наружного знака пункта	центра знака	марки
1	2	3	4	5	6	7	8
—	—	—	—	—	—	—	—

### 6. Сведения о средствах измерений

№ п/п	Наименование прибора (инструмента, аппаратуры)	Сведения об утверждении типа измерений	Реквизиты свидетельства о поверке прибора (инструмента, аппаратуры)
1	2	3	4
1	Аппаратура спутниковая геодезическая Sokkia GRX2	Номер: 53798-13. Срок действия: выдано 08.11.2023 г. действительно до 07.11.2024	Свидетельство о поверке №С-ГКФ/08-11-2023/292782357

1	2	3	4
2	Рулетки измерительные металлические:Геобок PK2-30Н	Номер: 36016-07. Срок действия: выдано 08.11.2023 г. действительно до 07.11.2024	Свидетельство о поверке №С-ГКФ/08-11-2023/292781460
3	Тахеометры электронные NTS - 362R6	Номер: 63848-16. Срок действия: выдано 08.11.2023 г. действительно до 07.11.2024	Свидетельство о поверке №С-ГКФ/08-11-2023/292780610

### 7. Пояснения к разделам карты-плана территории

#### Дополнительные сведения

Комплексные кадастровые работы выполнены на территории Семилукского муниципального района, Латненского сельского поселения Воронежской области в отношении всех объектов недвижимости, расположенных на территории кадастрового квартала 36:28:3000003 в соответствии с техническим заданием государственного контракта № 00209-ЭА/ККР от 19.02.2024г. Обследовано ЗУ – 52 объектов, ОКС – 36 объектов.

В ходе выполнения комплексных кадастровых работ установлено:

1. Уточнено местоположение границ 22 земельных участков.

Уточнено местоположение границ 26 объектов капитального строительства.

2. ЗУ – 27 объектов и ОКС – 8 объектов не включены в КППР, так как в карту-план территории не включаются сведения в отношении земельных участков и объектов капитального строительства, границы которых установлены и соответствуют требованиям действующего законодательства к описанию местоположения характерных точек границ, а также, если их местоположение соответствует фактическому расположению.

3. Объекты исключаемые из ККР ЗУ – 3 объекта и ОКС – 2 объекта:

Объекты фактически расположенные за границами КК 36:28:3000003:

36:28:3000003:83 Воронежская область, р-н Семилукский, с Латное, ул Первомайская, д 5

На местности не удалось идентифицировать объекты, в связи с отсутствием закрепленных границ на местности:

- ЗУ 36:28:3000003:82 Воронежская область, р-н Семилукский, с Латное, пер Зеленый, 19 "а"

- ЗУ36:28:3000003:44 Воронежская область, р-н Семилукский, с Латное, пер Зеленый, 22а

ОКС с КН 36:28:3000003:60 (Воронежская область, р-н. Семилукский, с. Латное, пер. Зеленый, д. 5) разрушен.

В ЕГРН отсутствуют сведения об объектах:

- ОКС, расположенном на ЗУ с КН 36:28:3000003:27 по адресу г с Латное, пер Зеленый, 16

- ОКС, расположенном на ЗУ с КН 36:28:3000003:13 по адресу г с Латное, пер Зеленый, 4

- ОКС, расположенном на ЗУ с КН 36:28:3000003:6 по адресу г с Латное, ул Первомайская, 10

- ОКС и ЗУ, расположенных по адресу г с Латное, ул Первомайская, 4

Фактическая площадь ЗУ с КН 36:28:3000003:22 (Латное с, Зеленый пер, 12А) составляет 1255 кв. м., согласно сведениям ЕГРН 1500 кв.м., необходимо согласие на уменьшение площади.

Граница КК пересекает границы ЗУ с КН 36:28:3000003:23, 36:28:3000003:29 и ОКС 36:28:3000003:66. Границы земельных участков установлены по их фактическому местоположению на основании природных объектов и объектов искусственного происхождения, существующему более 15 лет - границы закреплены забором, нежилыми строениями. Описание местоположения границ земельных участков соответствует установленным на основании части 13 статьи 22 Федерального закона от 13 июля 2015 г. N 218-ФЗ "О государственной регистрации недвижимости" требованиям к описанию местоположения границ ЗУ. В границах кадастрового квартала 36:28:3000003 расположена большая часть площади таких земельных участков. Граница КК требует приведения описания местоположения границ (частей границ) кадастрового квартала в соответствии с описанием местоположения границ указанных земельных участков.

В силу п.49 раздела III.IX. Приказа Росреестра от 01.06.2021 N П/0241 "Об установлении порядка ведения Единого государственного реестра недвижимости, формы специальной регистрационной надписи на документе, выражающем содержание сделки, состава сведений, включаемых в специальную регистрационную надпись на документе, выражающем содержание сделки, и требований к ее заполнению, а также требований к формату специальной регистрационной надписи на документе, выражающем содержание сделки, в электронной форме, порядка изменения в Едином государственном реестре недвижимости сведений о местоположении границ земельного участка при исправлении реестровой ошибки" изменения в сведения о части земельного участка, образованной в связи с установлением зоны с особыми условиями использования территории (подзоны), публичного сервитута или территории объекта культурного наследия, либо о снятии с учета такой части также вносятся в кадастр недвижимости на основании внесенных в реестр границ соответствующих сведений, относящихся к зоне с особыми условиями использования территории (подзоне), публичному сервитуту или территории объекта культурного наследия (при изменении, исключении сведений о зоне с особыми условиями использования территории (подзоне), публичном сервитуте или территории объекта культурного наследия, исправлении ошибок в сведениях реестра границ о таких зоне, территории или публичном сервитуте). Исходя из этого, сведения о частях земельных участков, а также изменение описания местоположения границ частей земельных участков не приводится в карта-плане территории.

**Сведения об уточняемых земельных участках**

**1. Сведения о характерных точках границы уточняемого земельного участка с кадастровым номером 36:28:3000003:1**

Зона № 1

Обозначение характерных точек границ	Существующие координаты, м		Уточненные координаты, м		Метод определения координат	Средняя квадратическая погрешность определения координат характерной точки (Mt), м	Формулы, примененные для расчета средней квадратической погрешности определения координат характерной точки (Mt), м
	X	Y	X	Y			
1	2	3	4	5	6	7	8
н1У	—	—	517 373,11	1 281 388,47	Метод спутниковых геодезических измерений (определений)	0,10	—
н2У	—	—	517 370,32	1 281 388,33			
н3У	—	—	517 369,52	1 281 362,67			
н4У	—	—	517 391,09	1 281 362,67			
н5У	—	—	517 442,48	1 281 369,98			
н6У	—	—	517 438,85	1 281 396,27			
н7У	—	—	517 393,28	1 281 390,82			
н8У	—	—	517 385,90	1 281 390,03			
н1У	—	—	517 373,11	1 281 388,47			

**2. Сведения о частях границ уточняемого земельного участка с кадастровым номером 36:28:3000003:1**

Обозначение части границ		Горизонтальное проложение (S), м	Описание прохождения части границ	Отметка о наличии земельного спора о местоположении границ земельного участка
от т.	до т.			
1	2	3	4	5
н1У	н2У	2,79	—	—
н2У	н3У	25,67	—	—

1	2	3	4	5
н3У	н4У	21,57	—	—
н4У	н5У	51,91		
н5У	н6У	26,54		
н6У	н7У	45,89		
н7У	н8У	7,42		
н8У	н1У	12,88		

**3. Общие сведения об уточняемом земельном участке с кадастровым номером** 36:28:3000003:1

№ п/п	Наименование характеристики земельного участка	Значение характеристики
1	2	3
1	Адрес земельного участка	—
	Местоположение земельного участка (при отсутствии присвоенного адреса)	396951, Российская Федерация, Воронежская область, Семилукский р-н, Латное с, Зеленый пер, уч 11
	Дополнительные сведения о местоположении земельного участка	—
2	Площадь земельного участка ± величина погрешности определения площади ( $P \pm \Delta P$ ), м <sup>2</sup>	1920 ± 15
3	Формула, примененная для расчета предельной допустимой погрешности определения площади земельного участка ( $\Delta P$ ), м <sup>2</sup>	$3,5 * 0,10 * \sqrt{(1\ 920,00)} = 15$
4	Площадь земельного участка согласно сведениям Единого государственного реестра недвижимости ( $R_{\text{кад}}$ ), м <sup>2</sup>	1 920
5	Оценка расхождения $P$ и $R_{\text{кад}}$ ( $P - R_{\text{кад}}$ ), м <sup>2</sup>	0
6	Предельный минимальный и максимальный размеры земельного участка ( $R_{\text{мин}}$ и $R_{\text{макс}}$ ), м <sup>2</sup>	$R_{\text{мин}} = \text{—}$ $R_{\text{макс}} = \text{—}$
7	Кадастровый или иной номер (обозначение) здания, сооружения, объекта незавершенного строительства, расположенного на земельном участке	36:28:3000003:49
8	Иные сведения	—

**1. Сведения о характерных точках границы уточняемого земельного участка с кадастровым номером 36:28:3000003:10**

Зона № 1

Обозначение характерных точек границ	Существующие координаты, м		Уточненные координаты, м		Метод определения координат	Средняя квадратическая погрешность определения координат характерной точки (Mt), м	Формулы, примененные для расчета средней квадратической погрешности определения координат характерной точки (Mt), м
	X	Y	X	Y			
1	2	3	4	5	6	7	8
н1У	—	—	517 243,24	1 281 336,22	Метод спутниковых геодезических измерений (определений)	0,10	—
н2У	—	—	517 223,75	1 281 342,61			
н3У	—	—	517 210,33	1 281 342,82			
н4У	—	—	517 209,51	1 281 310,41			
н5У	—	—	517 222,61	1 281 309,97			
н6У	—	—	517 221,53	1 281 291,70			
н7У	—	—	517 221,64	1 281 289,73			
н7У	—	—	517 244,73	1 281 288,69			
н1У	—	—	517 243,40	1 281 326,59			
н1У	—	—	517 243,24	1 281 336,22			

**2. Сведения о частях границ уточняемого земельного участка с кадастровым номером 36:28:3000003:10**

Обозначение части границ		Горизонтальное проложение (S), м	Описание прохождения части границ	Отметка о наличии земельного спора о местоположении границ земельного участка
от т.	до т.			
1	2	3	4	5
н1У	н2У	20,51	—	—



1	2	3	4	5
н2У	н3У	13,42	—	—
н3У	н4У	32,42		
н4У	н5У	13,11		
н5У	н6У	18,30		
н6У	н7У	1,97		
н7У	н7У	23,11		
н7У	н1У	37,92		
н1У	н1У	9,63		

**3. Общие сведения об уточняемом земельном участке с кадастровым номером** 36:28:3000003:10

№ п/п	Наименование характеристики земельного участка	Значение характеристики
1	2	3
1	Адрес земельного участка	—
	Местоположение земельного участка (при отсутствии присвоенного адреса)	396951, Российская Федерация, Воронежская область, Семилукский р-н, Латное с, Зеленый пер, уч 1
	Дополнительные сведения о местоположении земельного участка	—
2	Площадь земельного участка ± величина погрешности определения площади ( $P \pm \Delta P$ ), м <sup>2</sup>	1496 ± 14
3	Формула, примененная для расчета предельной допустимой погрешности определения площади земельного участка ( $\Delta P$ ), м <sup>2</sup>	$3,5 * 0,10 * \sqrt{(1\ 496,00)} = 14$
4	Площадь земельного участка согласно сведениям Единого государственного реестра недвижимости ( $R_{\text{кад}}$ ), м <sup>2</sup>	1 496
5	Оценка расхождения $P$ и $R_{\text{кад}}$ ( $P - R_{\text{кад}}$ ), м <sup>2</sup>	0
6	Предельный минимальный и максимальный размеры земельного участка ( $R_{\text{мин}}$ и $R_{\text{макс}}$ ), м <sup>2</sup>	$R_{\text{мин}} = \text{—}$ $R_{\text{макс}} = \text{—}$
7	Кадастровый или иной номер (обозначение) здания, сооружения, объекта незавершенного строительства, расположенного на земельном участке	36:28:3000003:54
8	Иные сведения	—

**1. Сведения о характерных точках границы уточняемого земельного участка с кадастровым номером 36:28:3000003:11**

Зона № <u>1</u>							
Обозначение характерных точек границ	Существующие координаты, м		Уточненные координаты, м		Метод определения координат	Средняя квадратическая погрешность определения координат характерной точки (Mt), м	Формулы, примененные для расчета средней квадратической погрешности определения координат характерной точки (Mt), м
	X	Y	X	Y			
1	2	3	4	5	6	7	8
н1У	—	—	517 243,40	1 281 326,59	Метод спутниковых геодезических измерений (определений)	0,10	—
н2У	—	—	517 277,76	1 281 321,19			
н3У	—	—	517 277,97	1 281 304,45			
н4У	—	—	517 278,47	1 281 289,76			
н5У	—	—	517 280,10	1 281 279,40			
н6У	—	—	517 245,53	1 281 280,09			
н7У	—	—	517 244,73	1 281 288,69			
н1У	—	—	517 243,40	1 281 326,59			

**2. Сведения о частях границ уточняемого земельного участка с кадастровым номером 36:28:3000003:11**

Обозначение части границ		Горизонтальное проложение (S), м	Описание прохождения части границ	Отметка о наличии земельного спора о местоположении границ земельного участка
от т.	до т.			
1	2	3	4	5
н1У	н2У	34,78	—	—
н2У	н3У	16,74		
н3У	н4У	14,70		
н4У	н5У	10,49		
н5У	н6У	34,58		



1	2	3	4	5	6	7	8
н1У	—	—	517 320,45	1 281 312,87	Метод спутниковых геодезических измерений (определений)	0,10	—
н2У	—	—	517 303,84	1 281 318,69			
н3У	—	—	517 302,50	1 281 316,20			
н4У	—	—	517 293,22	1 281 318,78			
н5У	—	—	517 292,52	1 281 317,74			
н6У	—	—	517 288,37	1 281 318,74			
н2У	—	—	517 277,76	1 281 321,19			
н3У	—	—	517 277,97	1 281 304,45			
н4У	—	—	517 278,47	1 281 289,76			
н5У	—	—	517 280,10	1 281 279,40			
н11У	—	—	517 282,78	1 281 233,89			
н12У	—	—	517 319,21	1 281 236,98			
н13У	—	—	517 319,02	1 281 242,32			
н14У	—	—	517 312,62	1 281 291,87			
н1У	—	—	517 320,45	1 281 312,87			

**2. Сведения о частях границ уточняемого земельного участка с кадастровым номером 36:28:3000003:12**

Обозначение части границ		Горизонтальное проложение (S), м	Описание прохождения части границ	Отметка о наличии земельного спора о местоположении границ земельного участка
от т.	до т.			
1	2	3	4	5
н1У	н2У	17,60	—	—

1	2	3	4	5
н2У	н3У	2,83	—	—
н3У	н4У	9,63		
н4У	н5У	1,25		
н5У	н6У	4,27		
н6У	н2У	10,89		
н2У	н3У	16,74		
н3У	н4У	14,70		
н4У	н5У	10,49		
н5У	н11У	45,59		
н11У	н12У	36,56		
н12У	н13У	5,34		
н13У	н14У	49,96		
н14У	н1У	22,41		

**3. Общие сведения об уточняемом земельном участке с кадастровым номером** 36:28:3000003:12

№ п/п	Наименование характеристики земельного участка	Значение характеристики
1	2	3
1	Адрес земельного участка	—
	Местоположение земельного участка (при отсутствии присвоенного адреса)	396951, Российская Федерация, Воронежская область, Семилукский р-н, Латное с, Зеленый пер, уч 3
	Дополнительные сведения о местоположении земельного участка	—
2	Площадь земельного участка ± величина погрешности определения площади ( $P \pm \Delta P$ ), м <sup>2</sup>	3000 ± 19
3	Формула, примененная для расчета предельной допустимой погрешности определения площади земельного участка ( $\Delta P$ ), м <sup>2</sup>	$3,5 * 0,10 * \sqrt{(3\ 000,00)} = 19$
4	Площадь земельного участка согласно сведениям Единого государственного реестра недвижимости (Ркад), м <sup>2</sup>	3 000
5	Оценка расхождения Р и Ркад ( $P - P_{кад}$ ), м <sup>2</sup>	0
6	Предельный минимальный и максимальный размеры земельного участка ( $P_{мин}$ и $P_{макс}$ ), м <sup>2</sup>	$P_{мин} = —$ $P_{макс} = —$
7	Кадастровый или иной номер (обозначение) здания, сооружения, объекта незавершенного строительства, расположенного на земельном участке	36:28:3000003:73
8	Иные сведения	—

**1. Сведения о характерных точках границы уточняемого земельного участка с кадастровым номером 36:28:3000003:13**

Зона № 1							
Обозначение характерных точек границ	Существующие координаты, м		Уточненные координаты, м		Метод определения координат	Средняя квадратическая погрешность определения координат характерной точки (Mt), м	Формулы, примененные для расчета средней квадратической погрешности определения координат характерной точки (Mt), м
	X	Y	X	Y			
1	2	3	4	5	6	7	8
н14У	—	—	517 312,62	1 281 291,87	Метод спутниковых геодезических измерений (определений)	0,10	—
н1У	—	—	517 320,45	1 281 312,87			
н3У	—	—	517 362,60	1 281 301,28			
н4У	—	—	517 364,83	1 281 256,05			
н5У	—	—	517 340,53	1 281 246,65			
н13У	—	—	517 319,02	1 281 242,32			
н14У	—	—	517 312,62	1 281 291,87			

**2. Сведения о частях границ уточняемого земельного участка с кадастровым номером 36:28:3000003:13**

Обозначение части границ		Горизонтальное проложение (S), м	Описание прохождения части границ	Отметка о наличии земельного спора о местоположении границ земельного участка
от т.	до т.			
1	2	3	4	5
н14У	н1У	22,41	—	—
н1У	н3У	43,71		
н3У	н4У	45,28		
н4У	н5У	26,05		
н5У	н13У	21,94		
н13У	н14У	49,96		

**3. Общие сведения об уточняемом земельном участке с кадастровым номером** 36:28:3000003:13

№ п/п	Наименование характеристики земельного участка	Значение характеристики
1	2	3
1	Адрес земельного участка	—
	Местоположение земельного участка (при отсутствии присвоенного адреса)	396951, Российская Федерация, Воронежская область, Семилукский р-н, Латное с, Зеленый пер, уч 4
	Дополнительные сведения о местоположении земельного участка	—
2	Площадь земельного участка ± величина погрешности определения площади ( $P \pm \Delta P$ ), м <sup>2</sup>	2856 ± 19
3	Формула, примененная для расчета предельной допустимой погрешности определения площади земельного участка ( $\Delta P$ ), м <sup>2</sup>	$3,5 * 0,10 * \sqrt{(2\ 856,00)} = 19$
4	Площадь земельного участка согласно сведениям Единого государственного реестра недвижимости ( $P_{\text{кад}}$ ), м <sup>2</sup>	2 856
5	Оценка расхождения $P$ и $P_{\text{кад}}$ ( $P - P_{\text{кад}}$ ), м <sup>2</sup>	0
6	Предельный минимальный и максимальный размеры земельного участка ( $P_{\text{мин}}$ и $P_{\text{макс}}$ ), м <sup>2</sup>	$P_{\text{мин}} = \text{—}$ $P_{\text{макс}} = \text{—}$
7	Кадастровый или иной номер (обозначение) здания, сооружения, объекта незавершенного строительства, расположенного на земельном участке	—
8	Иные сведения	—

**1. Сведения о характерных точках границы уточняемого земельного участка с кадастровым номером** 36:28:3000003:16

Зона № <u>1</u>							
Обозначение характерных точек границ	Существующие координаты, м		Уточненные координаты, м		Метод определения координат	Средняя квадратическая погрешность определения координат характерной точки ( $M_t$ ), м	Формулы, примененные для расчета средней квадратической погрешности определения координат характерной точки ( $M_t$ ), м
	X	Y	X	Y			
1	2	3	4	5	6	7	8
нЗУ	—	—	517 369,52	1 281 362,67	Метод спутниковых геодезических измерений (определений)	0,10	—
н2У	—	—	517 370,66	1 281 335,08			

1	2	3	4	5	6	7	8
н3У	—	—	517 381,46	1 281 334,28	Метод спутниковых геодезических измерений (определений)	0,10	—
н4У	—	—	517 392,45	1 281 335,21			
н5У	—	—	517 400,85	1 281 336,12			
н6У	—	—	517 399,08	1 281 363,36			
н4У	—	—	517 391,09	1 281 362,67			
н3У	—	—	517 369,52	1 281 362,67			

**2. Сведения о частях границ уточняемого земельного участка с кадастровым номером** 36:28:3000003:16

Обозначение части границ		Горизонтальное проложение (S), м	Описание прохождения части границ	Отметка о наличии земельного спора о местоположении границ земельного участка
от т.	до т.			
1	2	3	4	5
н3У	н2У	27,61	—	—
н2У	н3У	10,83		
н3У	н4У	11,03		
н4У	н5У	8,45		
н5У	н6У	27,30		
н6У	н4У	8,02		
н4У	н3У	21,57		

**3. Общие сведения об уточняемом земельном участке с кадастровым номером** 36:28:3000003:16

№ п/п	Наименование характеристики земельного участка	Значение характеристики
1	2	3
1	Адрес земельного участка	—
	Местоположение земельного участка (при отсутствии присвоенного адреса)	396951, Российская Федерация, Воронежская область, Семилукский р-н, Латное с, Зеленый пер, уч 7
	Дополнительные сведения о местоположении земельного участка	—
2	Площадь земельного участка ± величина погрешности определения площади ( $P \pm \Delta P$ ), м <sup>2</sup>	832 ± 10



1	2	3
3	Формула, примененная для расчета предельной допустимой погрешности определения площади земельного участка ( $\Delta P$ ), м <sup>2</sup>	$3,5*0,10*\sqrt{(832,00)} = 10$
4	Площадь земельного участка согласно сведениям Единого государственного реестра недвижимости (Ркад), м <sup>2</sup>	832
5	Оценка расхождения Р и Ркад (Р - Ркад), м <sup>2</sup>	0
6	Предельный минимальный и максимальный размеры земельного участка (Рмин и Рмакс), м <sup>2</sup>	Рмин = — Рмакс = —
7	Кадастровый или иной номер (обозначение) здания, сооружения, объекта незавершенного строительства, расположенного на земельном участке	36:28:3000003:64
8	Иные сведения	—

**1. Сведения о характерных точках границы уточняемого земельного участка с кадастровым номером** 36:28:3000003:18

Зона № 1

Обозначение характерных точек границ	Существующие координаты, м		Уточненные координаты, м		Метод определения координат	Средняя квадратическая погрешность определения координат характерной точки (Mt), м	Формулы, примененные для расчета средней квадратической погрешности определения координат характерной точки (Mt), м
	X	Y	X	Y			
1	2	3	4	5	6	7	8
н1У	—	—	517 339,07	1 281 327,59	Метод спутниковых геодезических измерений (определений)	0,10	—
н2У	—	—	517 332,48	1 281 328,93			
н3У	—	—	517 326,96	1 281 330,20			
н4У	—	—	517 322,59	1 281 331,39			
н5У	—	—	517 323,38	1 281 333,95			
н6У	—	—	517 287,10	1 281 343,25			
н7У	—	—	517 249,35	1 281 354,47			

1	2	3	4	5	6	7	8
н8У	—	—	517 247,17	1 281 348,34	Метод спутниковых геодезических измерений (определений)	0,10	—
н9У	—	—	517 317,72	1 281 326,21			
н10У	—	—	517 338,00	1 281 319,70			
н11У	—	—	517 340,40	1 281 327,44			
н1У	—	—	517 339,07	1 281 327,59			

**2. Сведения о частях границ уточняемого земельного участка с кадастровым номером** 36:28:3000003:18

Обозначение части границ		Горизонтальное проложение (S), м	Описание прохождения части границ	Отметка о наличии земельного спора о местоположении границ земельного участка
от т. 1	до т. 2			
1	2	3	4	5
н1У	н2У	6,72	—	—
н2У	н3У	5,66		
н3У	н4У	4,53		
н4У	н5У	2,68		
н5У	н6У	37,45		
н6У	н7У	39,38		
н7У	н8У	6,51		
н8У	н9У	73,94		
н9У	н10У	21,30		
н10У	н11У	8,10		
н11У	н1У	1,34		

**3. Общие сведения об уточняемом земельном участке с кадастровым номером** 36:28:3000003:18

№ п/п	Наименование характеристики земельного участка	Значение характеристики
1	2	3
1	Адрес земельного участка	—
	Местоположение земельного участка (при отсутствии присвоенного адреса)	396951, Российская Федерация, Воронежская область, Семилукский р-н, Латное с, Зеленый пер, уч 8/2
	Дополнительные сведения о местоположении земельного участка	—

1	2	3
2	Площадь земельного участка ± величина погрешности определения площади (P ± ΔP), м²	700 ± 9
3	Формула, примененная для расчета предельной допустимой погрешности определения площади земельного участка (ΔP), м²	$3,5*0,10*\sqrt{(700,00)} = 9$
4	Площадь земельного участка согласно сведениям Единого государственного реестра недвижимости (Pкад), м²	700
5	Оценка расхождения P и Pкад (P - Pкад), м²	0
6	Предельный минимальный и максимальный размеры земельного участка (Pмин и Pмакс), м²	Pмин = — Pмакс = —
7	Кадастровый или иной номер (обозначение) здания, сооружения, объекта незавершенного строительства, расположенного на земельном участке	—
8	Иные сведения	—

**1. Сведения о характерных точках границы уточняемого земельного участка с кадастровым номером 36:28:3000003:22**

Зона № <u>1</u>							
Обозначение характерных точек границ	Существующие координаты, м		Уточненные координаты, м		Метод определения координат	Средняя квадратическая погрешность определения координат характерной точки (Mt), м	Формулы, примененные для расчета средней квадратической погрешности определения координат характерной точки (Mt), м
	X	Y	X	Y			
1	2	3	4	5	6	7	8
н1У	—	—	517 345,56	1 281 423,10	Метод спутниковых геодезических измерений (определений)	0,10	—
н2У	—	—	517 345,14	1 281 406,38			
н3У	—	—	517 342,47	1 281 406,65			
н4У	—	—	517 270,76	1 281 408,54			
н5У	—	—	517 271,47	1 281 425,62			
н6У	—	—	517 274,12	1 281 425,69			

1	2	3	4	5	6	7	8
н1У	—	—	517 345,56	1 281 423,10	Метод спутниковых геодезических измерений (определений)	0,10	—

**2. Сведения о частях границ уточняемого земельного участка с кадастровым номером 36:28:3000003:22**

Обозначение части границ		Горизонтальное проложение (S), м	Описание прохождения части границ	Отметка о наличии земельного спора о местоположении границ земельного участка
от т.	до т.			
1	2	3	4	5
н1У	н2У	16,73	—	—
н2У	н3У	2,68		
н3У	н4У	71,73		
н4У	н5У	17,09		
н5У	н6У	2,65		
н6У	н1У	71,49		

**3. Общие сведения об уточняемом земельном участке с кадастровым номером 36:28:3000003:22**

№ п/п	Наименование характеристики земельного участка	Значение характеристики
1	2	3
1	Адрес земельного участка	—
	Местоположение земельного участка (при отсутствии присвоенного адреса)	396951, Российская Федерация, Воронежская область, Семилукский р-н, Латное с, Зеленый пер, уч 12а
	Дополнительные сведения о местоположении земельного участка	—
2	Площадь земельного участка ± величина погрешности определения площади (P ± ΔP), м²	1255 ± 12
3	Формула, примененная для расчета предельной допустимой погрешности определения площади земельного участка (ΔP), м²	$3,5 * 0,10 * \sqrt{(1\ 255,00)} = 12$
4	Площадь земельного участка согласно сведениям Единого государственного реестра недвижимости (Pкад), м²	1 500
5	Оценка расхождения P и Pкад (P - Pкад), м²	245
6	Предельный минимальный и максимальный размеры земельного участка (Pмин и Pмакс), м²	Pмин = — Pмакс = —
7	Кадастровый или иной номер (обозначение) здания, сооружения, объекта незавершенного строительства, расположенного на земельном участке	36:28:3000003:63
8	Иные сведения	—

**1. Сведения о характерных точках границы уточняемого земельного участка с кадастровым номером 36:28:3000003:23**

Зона № 1							
Обозначение характерных точек границ	Существующие координаты, м		Уточненные координаты, м		Метод определения координат	Средняя квадратическая погрешность определения координат характерной точки (Mt), м	Формулы, примененные для расчета средней квадратической погрешности определения координат характерной точки (Mt), м
	X	Y	X	Y			
1	2	3	4	5	6	7	8
н1У	—	—	517 376,61	1 281 407,00	Метод спутниковых геодезических измерений (определений)	0,10	—
н2У	—	—	517 371,42	1 281 406,92			
н1У	—	—	517 373,11	1 281 388,47			
н8У	—	—	517 385,90	1 281 390,03			
н7У	—	—	517 393,28	1 281 390,82			
н6У	—	—	517 438,85	1 281 396,27			
н7У	—	—	517 507,59	1 281 405,17			
н8У	—	—	517 504,59	1 281 427,20			
н9У	—	—	517 437,30	1 281 417,01			
н1У	—	—	517 376,61	1 281 407,00			

**2. Сведения о частях границ уточняемого земельного участка с кадастровым номером 36:28:3000003:23**

Обозначение части границ		Горизонтальное проложение (S), м	Описание прохождения части границ	Отметка о наличии земельного спора о местоположении границ земельного участка
от т.	до т.			
1	2	3	4	5
н1У	н2У	5,19	—	—

1	2	3	4	5
н2У	н1У	18,53	—	—
н1У	н8У	12,88		
н8У	н7У	7,42		
н7У	н6У	45,89		
н6У	н7У	69,31		
н7У	н8У	22,23		
н8У	н9У	68,06		
н9У	н1У	61,51		

**3. Общие сведения об уточняемом земельном участке с кадастровым номером** 36:28:3000003:23

№ п/п	Наименование характеристики земельного участка	Значение характеристики
1	2	3
1	Адрес земельного участка	—
	Местоположение земельного участка (при отсутствии присвоенного адреса)	396951, Российская Федерация, Воронежская область, Семилукский р-н, Латное с, Зеленый пер, уч 13
	Дополнительные сведения о местоположении земельного участка	—
2	Площадь земельного участка ± величина погрешности определения площади ( $P \pm \Delta P$ ), м <sup>2</sup>	2757 ± 18
3	Формула, примененная для расчета предельной допустимой погрешности определения площади земельного участка ( $\Delta P$ ), м <sup>2</sup>	$3,5 * 0,10 * \sqrt{(2\ 757,00)} = 18$
4	Площадь земельного участка согласно сведениям Единого государственного реестра недвижимости ( $R_{\text{кад}}$ ), м <sup>2</sup>	2 757
5	Оценка расхождения $P$ и $R_{\text{кад}}$ ( $P - R_{\text{кад}}$ ), м <sup>2</sup>	0
6	Предельный минимальный и максимальный размеры земельного участка ( $R_{\text{мин}}$ и $R_{\text{макс}}$ ), м <sup>2</sup>	$R_{\text{мин}} = \text{—}$ $R_{\text{макс}} = \text{—}$
7	Кадастровый или иной номер (обозначение) здания, сооружения, объекта незавершенного строительства, расположенного на земельном участке	36:28:3000003:61
8	Иные сведения	—

**1. Сведения о характерных точках границы уточняемого земельного участка с кадастровым номером 36:28:3000003:25**

Зона № <u>1</u>							
Обозначение характерных точек границ	Существующие координаты, м		Уточненные координаты, м		Метод определения координат	Средняя квадратическая погрешность определения координат характерной точки (Mt), м	Формулы, примененные для расчета средней квадратической погрешности определения координат характерной точки (Mt), м
	X	Y	X	Y			
1	2	3	4	5	6	7	8
н1У	—	—	517 374,59	1 281 431,86	Метод спутниковых геодезических измерений (определений)	0,10	—
н1У	—	—	517 376,61	1 281 407,00			
н9У	—	—	517 437,30	1 281 417,01			
н4У	—	—	517 434,48	1 281 441,12			
н1У	—	—	517 374,59	1 281 431,86			
н1У	—	—	517 374,59	1 281 431,86			

**2. Сведения о частях границ уточняемого земельного участка с кадастровым номером 36:28:3000003:25**

Обозначение части границ		Горизонтальное проложение (S), м	Описание прохождения части границ	Отметка о наличии земельного спора о местоположении границ земельного участка
от т.	до т.			
1	2	3	4	5
н1У	н1У	24,94	—	—
н1У	н9У	61,51		
н9У	н4У	24,27		
н4У	н1У	60,60		

**3. Общие сведения об уточняемом земельном участке с кадастровым номером 36:28:3000003:25**

№ п/п	Наименование характеристики земельного участка	Значение характеристики
1	2	3
1	2	3

1	2	3
1	Адрес земельного участка	—
	Местоположение земельного участка (при отсутствии присвоенного адреса)	396951, Российская Федерация, Воронежская область, Семилукский р-н, Латное с, Зеленый пер, уч 14
	Дополнительные сведения о местоположении земельного участка	—
2	Площадь земельного участка ± величина погрешности определения площади ( $P \pm \Delta P$ ), м <sup>2</sup>	1500 ± 14
3	Формула, примененная для расчета предельной допустимой погрешности определения площади земельного участка ( $\Delta P$ ), м <sup>2</sup>	$3,5 * 0,10 * \sqrt{(1\ 500,00)} = 14$
4	Площадь земельного участка согласно сведениям Единого государственного реестра недвижимости ( $P_{\text{кад}}$ ), м <sup>2</sup>	1 500
5	Оценка расхождения $P$ и $P_{\text{кад}}$ ( $P - P_{\text{кад}}$ ), м <sup>2</sup>	0
6	Предельный минимальный и максимальный размеры земельного участка ( $P_{\text{мин}}$ и $P_{\text{макс}}$ ), м <sup>2</sup>	$P_{\text{мин}} = \text{—}$ $P_{\text{макс}} = \text{—}$
7	Кадастровый или иной номер (обозначение) здания, сооружения, объекта незавершенного строительства, расположенного на земельном участке	36:28:3000003:55
8	Иные сведения	—

**1. Сведения о характерных точках границы уточняемого земельного участка с кадастровым номером 36:28:3000003:27**

Зона № <u>1</u>							
Обозначение характерных точек границ	Существующие координаты, м		Уточненные координаты, м		Метод определения координат	Средняя квадратическая погрешность определения координат характерной точки ( $M_t$ ), м	Формулы, примененные для расчета средней квадратической погрешности определения координат характерной точки ( $M_t$ ), м
	X	Y	X	Y			
1	2	3	4	5	6	7	8
н1У	—	—	517 386,54	1 281 457,06	Метод спутниковых геодезических измерений (определений)	0,10	—
н2У	—	—	517 483,23	1 281 471,00			
н3У	—	—	517 485,29	1 281 450,11			



1	2	3	4	5	6	7	8
н4У	—	—	517 455,73	1 281 445,67	Метод спутниковых геодезических измерений (определений)	0,10	—
н4У	—	—	517 434,48	1 281 441,12			
н1У	—	—	517 374,59	1 281 431,86			
н7У	—	—	517 371,89	1 281 455,42			
н1У	—	—	517 386,54	1 281 457,06			

**2. Сведения о частях границ уточняемого земельного участка с кадастровым номером** 36:28:3000003:27

Обозначение части границ		Горизонтальное проложение (S), м	Описание прохождения части границ	Отметка о наличии земельного спора о местоположении границ земельного участка
от т.	до т.			
1	2	3	4	5
н1У	н2У	97,69	—	—
н2У	н3У	20,99		
н3У	н4У	29,89		
н4У	н4У	21,73		
н4У	н1У	60,60		
н1У	н7У	23,71		
н7У	н1У	14,74		

**3. Общие сведения об уточняемом земельном участке с кадастровым номером** 36:28:3000003:27

№ п/п	Наименование характеристики земельного участка	Значение характеристики
1	2	3
1	Адрес земельного участка	—
	Местоположение земельного участка (при отсутствии присвоенного адреса)	396951, Российская Федерация, Воронежская область, Семилукский р-н, Латное с, Зеленый пер, уч 16
	Дополнительные сведения о местоположении земельного участка	—
2	Площадь земельного участка ± величина погрешности определения площади ( $P \pm \Delta P$ ), м <sup>2</sup>	2499 ± 17
3	Формула, примененная для расчета предельной допустимой погрешности определения площади земельного участка ( $\Delta P$ ), м <sup>2</sup>	$3,5 * 0,10 * \sqrt{(2\ 499,00)} = 17$

1	2	3
4	Площадь земельного участка согласно сведениям Единого государственного реестра недвижимости (Ркад), м <sup>2</sup>	2 500
5	Оценка расхождения Р и Ркад (Р - Ркад), м <sup>2</sup>	1
6	Предельный минимальный и максимальный размеры земельного участка (Рмин и Рмакс), м <sup>2</sup>	Рмин = — Рмакс = —
7	Кадастровый или иной номер (обозначение) здания, сооружения, объекта незавершенного строительства, расположенного на земельном участке	—
8	Иные сведения	—

**I. Сведения о характерных точках границы уточняемого земельного участка с кадастровым номером 36:28:3000003:29**

Зона № <u>1</u>							
Обозначение характерных точек границ	Существующие координаты, м		Уточненные координаты, м		Метод определения координат	Средняя квадратическая погрешность определения координат характерной точки (Mt), м	Формулы, примененные для расчета средней квадратической погрешности определения координат характерной точки (Mt), м
	X	Y	X	Y			
1	2	3	4	5	6	7	8
н1У	—	—	517 404,78	1 281 490,40	Метод спутниковых геодезических измерений (определений)	0,10	—
н2У	—	—	517 431,66	1 281 495,80			
н3У	—	—	517 485,98	1 281 503,29			
н4У	—	—	517 488,18	1 281 490,12			
н5У	—	—	517 481,16	1 281 489,23			
н6У	—	—	517 440,09	1 281 484,41			
н7У	—	—	517 411,34	1 281 479,79			
н8У	—	—	517 388,78	1 281 475,48			

1	2	3	4	5	6	7	8
н9У	—	—	517 369,41	1 281 472,26	Метод спутниковых геодезических измерений (определений)	0,10	—
н10У	—	—	517 367,03	1 281 484,54			
н1У	—	—	517 404,78	1 281 490,40			

**2. Сведения о частях границ уточняемого земельного участка с кадастровым номером 36:28:3000003:29**

Обозначение части границ		Горизонтальное проложение (S), м	Описание прохождения части границ	Отметка о наличии земельного спора о местоположении границ земельного участка
от т.	до т.			
1	2	3	4	5
н1У	н2У	27,42	—	—
н2У	н3У	54,83		
н3У	н4У	13,35		
н4У	н5У	7,08		
н5У	н6У	41,35		
н6У	н7У	29,12		
н7У	н8У	22,97		
н8У	н9У	19,64		
н9У	н10У	12,51		
н10У	н1У	38,20		

**3. Общие сведения об уточняемом земельном участке с кадастровым номером 36:28:3000003:29**

№ п/п	Наименование характеристики земельного участка	Значение характеристики
1	2	3
1	Адрес земельного участка	—
	Местоположение земельного участка (при отсутствии присвоенного адреса)	396951, Российская Федерация, Воронежская область, Семилукский р-н, Латное с, Зеленый пер, уч 18
	Дополнительные сведения о местоположении земельного участка	—
2	Площадь земельного участка ± величина погрешности определения площади ( $P \pm \Delta P$ ), м <sup>2</sup>	1500 ± 14
3	Формула, примененная для расчета предельной допустимой погрешности определения площади земельного участка ( $\Delta P$ ), м <sup>2</sup>	$3,5 * 0,10 * \sqrt{(1\ 500,00)} = 14$
4	Площадь земельного участка согласно сведениям Единого государственного реестра недвижимости (Ркад), м <sup>2</sup>	1 500

1	2	3
5	Оценка расхождения Р и Ркад (Р - Ркад), м <sup>2</sup>	0
6	Предельный минимальный и максимальный размеры земельного участка (Рмин и Рмакс), м <sup>2</sup>	Рмин = — Рмакс = —
7	Кадастровый или иной номер (обозначение) здания, сооружения, объекта незавершенного строительства, расположенного на земельном участке	36:28:3000003:56
8	Иные сведения	—

**1. Сведения о характерных точках границы уточняемого земельного участка с кадастровым номером 36:28:3000003:3**

Зона № 1							
Обозначение характерных точек границ	Существующие координаты, м		Уточненные координаты, м		Метод определения координат	Средняя квадратическая погрешность определения координат характерной точки (Mt), м	Формулы, примененные для расчета средней квадратической погрешности определения координат характерной точки (Mt), м
	X	Y	X	Y			
1	2	3	4	5	6	7	8
н1У	—	—	517 123,31	1 281 283,90	Метод спутниковых геодезических измерений (определений)	0,10	—
н2У	—	—	517 125,21	1 281 297,49			
н3У	—	—	517 151,12	1 281 296,04			
н4У	—	—	517 172,49	1 281 295,58			
н5У	—	—	517 200,30	1 281 293,88			
н6У	—	—	517 221,53	1 281 291,70			
н7У	—	—	517 221,64	1 281 289,73			
н8У	—	—	517 224,10	1 281 258,59			
н9У	—	—	517 189,80	1 281 264,96			

1	2	3	4	5	6	7	8
н10У	—	—	517 179,90	1 281 266,75	Метод спутниковых геодезических измерений (определений)	0,10	—
н11У	—	—	517 133,70	1 281 275,41			
н1У	—	—	517 123,31	1 281 283,90			

**2. Сведения о частях границ уточняемого земельного участка с кадастровым номером** 36:28:3000003:3

Обозначение части границ		Горизонтальное проложение (S), м	Описание прохождения части границ	Отметка о наличии земельного спора о местоположении границ земельного участка
от т.	до т.			
1	2	3	4	5
н1У	н2У	13,72	—	—
н2У	н3У	25,95		
н3У	н4У	21,37		
н4У	н5У	27,86		
н5У	н6У	21,34		
н6У	н7У	1,97		
н7У	н8У	31,24		
н8У	н9У	34,89		
н9У	н10У	10,06		
н10У	н11У	47,00		
н11У	н1У	13,42		

**3. Общие сведения об уточняемом земельном участке с кадастровым номером** 36:28:3000003:3

№ п/п	Наименование характеристики земельного участка	Значение характеристики
1	2	3
1	Адрес земельного участка	—
	Местоположение земельного участка (при отсутствии присвоенного адреса)	396951, Российская Федерация, Воронежская область, Семилукский р-н, Латное с, Первомайская ул, уч 2
	Дополнительные сведения о местоположении земельного участка	—
2	Площадь земельного участка ± величина погрешности определения площади ( $P \pm \Delta P$ ), м <sup>2</sup>	2641 ± 18
3	Формула, примененная для расчета предельной допустимой погрешности определения площади земельного участка ( $\Delta P$ ), м <sup>2</sup>	$3,5 * 0,10 * \sqrt{(2\ 641,00)} = 18$

1	2	3
4	Площадь земельного участка согласно сведениям Единого государственного реестра недвижимости (Ркад), м <sup>2</sup>	2 750
5	Оценка расхождения Р и Ркад (Р - Ркад), м <sup>2</sup>	109
6	Предельный минимальный и максимальный размеры земельного участка (Рмин и Рмакс), м <sup>2</sup>	Рмин = — Рмакс = —
7	Кадастровый или иной номер (обозначение) здания, сооружения, объекта незавершенного строительства, расположенного на земельном участке	36:28:0000000:4231
8	Иные сведения	—

**I. Сведения о характерных точках границы уточняемого земельного участка с кадастровым номером 36:28:3000003:36**

Зона № <u>1</u>							
Обозначение характерных точек границ	Существующие координаты, м		Уточненные координаты, м		Метод определения координат	Средняя квадратическая погрешность определения координат характерной точки (Mt), м	Формулы, примененные для расчета средней квадратической погрешности определения координат характерной точки (Mt), м
	X	Y	X	Y			
1	2	3	4	5	6	7	8
н1У	—	—	517 039,96	1 281 145,67	Метод спутниковых геодезических измерений (определений)	0,10	—
н2У	—	—	517 083,05	1 281 155,54			
н3У	—	—	517 100,86	1 281 160,76			
н7У	—	—	517 094,08	1 281 184,93			
н6У	—	—	517 068,70	1 281 178,09			
н5У	—	—	517 035,13	1 281 169,11			
н4У	—	—	517 033,83	1 281 173,74			
н3У	—	—	517 024,82	1 281 171,52			

1	2	3	4	5	6	7	8
н2У	—	—	517 016,19	1 281 167,95	Метод спутниковых геодезических измерений (определений)	0,10	—
н10У	—	—	517 022,70	1 281 152,77			
н11У	—	—	517 034,82	1 281 157,69			
н1У	—	—	517 039,96	1 281 145,67			

**2. Сведения о частях границ уточняемого земельного участка с кадастровым номером** 36:28:3000003:36

Обозначение части границ		Горизонтальное проложение (S), м	Описание прохождения части границ	Отметка о наличии земельного спора о местоположении границ земельного участка
от т.	до т.			
1	2	3	4	5
н1У	н2У	44,21	—	—
н2У	н3У	18,56		
н3У	н7У	25,10		
н7У	н6У	26,29		
н6У	н5У	34,75		
н5У	н4У	4,81		
н4У	н3У	9,28		
н3У	н2У	9,34		
н2У	н10У	16,52		
н10У	н11У	13,08		
н11У	н1У	13,07		

**3. Общие сведения об уточняемом земельном участке с кадастровым номером** 36:28:3000003:36

№ п/п	Наименование характеристики земельного участка	Значение характеристики
1	2	3
1	Адрес земельного участка	—
	Местоположение земельного участка (при отсутствии присвоенного адреса)	396951, Российская Федерация, Воронежская область, Семилукский р-н, Латное с, Свободы ул, уч 1
	Дополнительные сведения о местоположении земельного участка	—
2	Площадь земельного участка ± величина погрешности определения площади ( $P \pm \Delta P$ ), м <sup>2</sup>	1838 ± 15

1	2	3
3	Формула, примененная для расчета предельной допустимой погрешности определения площади земельного участка ( $\Delta P$ ), м <sup>2</sup>	$3,5*0,10*\sqrt{1\ 838,00} = 15$
4	Площадь земельного участка согласно сведениям Единого государственного реестра недвижимости (Ркад), м <sup>2</sup>	1 838
5	Оценка расхождения Р и Ркад (Р - Ркад), м <sup>2</sup>	0
6	Предельный минимальный и максимальный размеры земельного участка (Рмин и Рмакс), м <sup>2</sup>	Рмин = — Рмакс = —
7	Кадастровый или иной номер (обозначение) здания, сооружения, объекта незавершенного строительства, расположенного на земельном участке	36:28:3000004:96
8	Иные сведения	—

**1. Сведения о характерных точках границы уточняемого земельного участка с кадастровым номером** 36:28:3000003:37

Зона № 1

Обозначение характерных точек границ	Существующие координаты, м		Уточненные координаты, м		Метод определения координат	Средняя квадратическая погрешность определения координат характерной точки (Mt), м	Формулы, примененные для расчета средней квадратической погрешности определения координат характерной точки (Mt), м
	X	Y	X	Y			
1	2	3	4	5	6	7	8
н1У	—	—	517 008,03	1 281 194,51	Метод спутниковых геодезических измерений (определений)	0,10	—
н2У	—	—	517 016,19	1 281 167,95			
н3У	—	—	517 024,82	1 281 171,52			
н4У	—	—	517 033,83	1 281 173,74			
н5У	—	—	517 035,13	1 281 169,11			
н6У	—	—	517 068,70	1 281 178,09			
н7У	—	—	517 094,08	1 281 184,93			



1	2	3	4	5	6	7	8
н8У	—	—	517 098,16	1 281 185,91	Метод спутниковых геодезических измерений (определений)	0,10	—
н9У	—	—	517 091,17	1 281 212,96			
н10У	—	—	517 044,97	1 281 204,63			
н1У	—	—	517 008,03	1 281 194,51			

**2. Сведения о частях границ уточняемого земельного участка с кадастровым номером** 36:28:3000003:37

Обозначение части границ		Горизонтальное проложение (S), м	Описание прохождения части границ	Отметка о наличии земельного спора о местоположении границ земельного участка
от т.	до т.			
1	2	3	4	5
н1У	н2У	27,79	—	—
н2У	н3У	9,34		
н3У	н4У	9,28		
н4У	н5У	4,81		
н5У	н6У	34,75		
н6У	н7У	26,29		
н7У	н8У	4,20		
н8У	н9У	27,94		
н9У	н10У	46,94		
н10У	н1У	38,30		

**3. Общие сведения об уточняемом земельном участке с кадастровым номером** 36:28:3000003:37

№ п/п	Наименование характеристики земельного участка	Значение характеристики
1	2	3
1	Адрес земельного участка	—
	Местоположение земельного участка (при отсутствии присвоенного адреса)	396951, Российская Федерация, Воронежская область, Семилукский р-н, Латное с, Свободы ул, уч 2
	Дополнительные сведения о местоположении земельного участка	—
2	Площадь земельного участка ± величина погрешности определения площади ( $P \pm \Delta P$ ), м <sup>2</sup>	2500 ± 18
3	Формула, примененная для расчета предельной допустимой погрешности определения площади земельного участка ( $\Delta P$ ), м <sup>2</sup>	$3,5 * 0,10 * \sqrt{(2\ 500,00)} = 18$

1	2	3
4	Площадь земельного участка согласно сведениям Единого государственного реестра недвижимости (Ркад), м <sup>2</sup>	2 500
5	Оценка расхождения Р и Ркад (Р - Ркад), м <sup>2</sup>	0
6	Предельный минимальный и максимальный размеры земельного участка (Рмин и Рмакс), м <sup>2</sup>	Рмин = — Рмакс = —
7	Кадастровый или иной номер (обозначение) здания, сооружения, объекта незавершенного строительства, расположенного на земельном участке	—
8	Иные сведения	—

**I. Сведения о характерных точках границы уточняемого земельного участка с кадастровым номером 36:28:3000003:40**

Зона № <u>1</u>							
Обозначение характерных точек границ	Существующие координаты, м		Уточненные координаты, м		Метод определения координат	Средняя квадратическая погрешность определения координат характерной точки (Mt), м	Формулы, примененные для расчета средней квадратической погрешности определения координат характерной точки (Mt), м
	X	Y	X	Y			
1	2	3	4	5	6	7	8
н1У	—	—	517 029,73	1 281 265,07	Метод спутниковых геодезических измерений (определений)	0,10	—
н2У	—	—	517 027,13	1 281 264,81			
н3У	—	—	517 018,39	1 281 263,93			
н4У	—	—	516 999,87	1 281 261,04			
н5У	—	—	517 003,51	1 281 241,90			
н6У	—	—	517 033,06	1 281 246,94			
н7У	—	—	517 049,00	1 281 249,16			
н8У	—	—	517 068,34	1 281 250,49			

1	2	3	4	5	6	7	8
н9У	—	—	517 067,01	1 281 267,61	Метод спутниковых геодезических измерений (определений)	0,10	—
н10У	—	—	517 047,80	1 281 265,74			
н1У	—	—	517 029,73	1 281 265,07			

**2. Сведения о частях границ уточняемого земельного участка с кадастровым номером 36:28:3000003:40**

Обозначение части границ		Горизонтальное проложение (S), м	Описание прохождения части границ	Отметка о наличии земельного спора о местоположении границ земельного участка
от т.	до т.			
1	2	3	4	5
н1У	н2У	2,61	—	—
н2У	н3У	8,78		
н3У	н4У	18,74		
н4У	н5У	19,48		
н5У	н6У	29,98		
н6У	н7У	16,09		
н7У	н8У	19,39		
н8У	н9У	17,17		
н9У	н10У	19,30		
н10У	н1У	18,08		

**3. Общие сведения об уточняемом земельном участке с кадастровым номером 36:28:3000003:40**

№ п/п	Наименование характеристики земельного участка	Значение характеристики
1	2	3
1	Адрес земельного участка	—
	Местоположение земельного участка (при отсутствии присвоенного адреса)	396951, Российская Федерация, Воронежская область, Семилукский р-н, Латное с, Свободы ул, уч 6
	Дополнительные сведения о местоположении земельного участка	—
2	Площадь земельного участка ± величина погрешности определения площади ( $P \pm \Delta P$ ), м <sup>2</sup>	1200 ± 12
3	Формула, примененная для расчета предельной допустимой погрешности определения площади земельного участка ( $\Delta P$ ), м <sup>2</sup>	$3,5 * 0,10 * \sqrt{(1\ 200,00)} = 12$
4	Площадь земельного участка согласно сведениям Единого государственного реестра недвижимости (P <sub>кад</sub> ), м <sup>2</sup>	1 200

1	2	3
5	Оценка расхождения Р и Ркад (Р - Ркад), м <sup>2</sup>	0
6	Предельный минимальный и максимальный размеры земельного участка (Рмин и Рмакс), м <sup>2</sup>	Рмин = — Рмакс = —
7	Кадастровый или иной номер (обозначение) здания, сооружения, объекта незавершенного строительства, расположенного на земельном участке	36:28:3000008:59
8	Иные сведения	—

**1. Сведения о характерных точках границы уточняемого земельного участка с кадастровым номером 36:28:3000003:43**

Зона № 1

Обозначение характерных точек границ	Существующие координаты, м		Уточненные координаты, м		Метод определения координат	Средняя квадратическая погрешность определения координат характерной точки (Mt), м	Формулы, примененные для расчета средней квадратической погрешности определения координат характерной точки (Mt), м
	X	Y	X	Y			
1	2	3	4	5	6	7	8
н1У	—	—	517 372,62	1 281 299,31	Метод спутниковых геодезических измерений (определений)	0,10	—
н2У	—	—	517 375,16	1 281 266,56			
н3У	—	—	517 421,65	1 281 270,81			
н4У	—	—	517 419,46	1 281 301,99			
н1У	—	—	517 372,62	1 281 299,31			

**2. Сведения о частях границ уточняемого земельного участка с кадастровым номером 36:28:3000003:43**

Обозначение части границ		Горизонтальное проложение (S), м	Описание прохождения части границ	Отметка о наличии земельного спора о местоположении границ земельного участка
от т.	до т.			
1	2	3	4	5
н1У	н2У	32,85	—	—
н2У	н3У	46,68		
н3У	н4У	31,26		

1	2	3	4	5
н4У	н1У	46,92	—	—

**3. Общие сведения об уточняемом земельном участке с кадастровым номером** 36:28:3000003:43

№ п/п	Наименование характеристики земельного участка	Значение характеристики
1	2	3
1	Адрес земельного участка	—
	Местоположение земельного участка (при отсутствии присвоенного адреса)	396951, Российская Федерация, Воронежская область, Семилукский р-н, Латное с, Зеленый пер, уч 5
	Дополнительные сведения о местоположении земельного участка	—
2	Площадь земельного участка ± величина погрешности определения площади ( $P \pm \Delta P$ ), м <sup>2</sup>	1500 ± 14
3	Формула, примененная для расчета предельной допустимой погрешности определения площади земельного участка ( $\Delta P$ ), м <sup>2</sup>	$3,5 * 0,10 * \sqrt{(1\ 500,00)} = 14$
4	Площадь земельного участка согласно сведениям Единого государственного реестра недвижимости ( $R_{кад}$ ), м <sup>2</sup>	1 500
5	Оценка расхождения $P$ и $R_{кад}$ ( $P - R_{кад}$ ), м <sup>2</sup>	0
6	Предельный минимальный и максимальный размеры земельного участка ( $R_{мин}$ и $R_{макс}$ ), м <sup>2</sup>	$R_{мин} = —$ $R_{макс} = —$
7	Кадастровый или иной номер (обозначение) здания, сооружения, объекта незавершенного строительства, расположенного на земельном участке	36:28:3000003:60
8	Иные сведения	—

**1. Сведения о характерных точках границы уточняемого земельного участка с кадастровым номером** 36:28:3000003:5

Зона № 1

Обозначение характерных точек границ	Существующие координаты, м		Уточненные координаты, м		Метод определения координат	Средняя квадратическая погрешность определения координат характерной точки ( $M_t$ ), м	Формулы, примененные для расчета средней квадратической погрешности определения координат характерной точки ( $M_t$ ), м
	X	Y	X	Y			
1	2	3	4	5	6	7	8
н1У	—	—	517 220,65	1 281 398,84	Метод спутниковых геодезических измерений (определений)	0,10	—

1	2	3	4	5	6	7	8
н2У	—	—	517 200,16	1 281 400,11	Метод спутниковых геодезических измерений (определений)	0,10	—
н1У	—	—	517 160,37	1 281 401,20			
н6У	—	—	517 143,87	1 281 402,99			
н4У	—	—	517 142,15	1 281 376,22			
н5У	—	—	517 165,22	1 281 374,74			
н6У	—	—	517 220,40	1 281 374,56			
н1У	—	—	517 220,65	1 281 398,84			

**2. Сведения о частях границ уточняемого земельного участка с кадастровым номером 36:28:3000003:5**

Обозначение части границ		Горизонтальное проложение (S), м	Описание прохождения части границ	Отметка о наличии земельного спора о местоположении границ земельного участка
от т. 1	до т. 2			
1	2	3	4	5
н1У	н2У	20,53	—	—
н2У	н1У	39,80		
н1У	н6У	16,60		
н6У	н4У	26,83		
н4У	н5У	23,12		
н5У	н6У	55,18		
н6У	н1У	24,28		

**3. Общие сведения об уточняемом земельном участке с кадастровым номером 36:28:3000003:5**

№ п/п	Наименование характеристики земельного участка	Значение характеристики
1	2	3
1	Адрес земельного участка	—
	Местоположение земельного участка (при отсутствии присвоенного адреса)	396951, Российская Федерация, Воронежская область, Семилукский р-н, Латное с, Первомайская ул, уч 8
	Дополнительные сведения о местоположении земельного участка	—

1	2	3
2	Площадь земельного участка ± величина погрешности определения площади (P ± ΔP), м²	2000 ± 16
3	Формула, примененная для расчета предельной допустимой погрешности определения площади земельного участка (ΔP), м²	$3,5*0,10*\sqrt{(2\ 000,00)} = 16$
4	Площадь земельного участка согласно сведениям Единого государственного реестра недвижимости (Pкад), м²	2 000
5	Оценка расхождения P и Pкад (P - Pкад), м²	0
6	Предельный минимальный и максимальный размеры земельного участка (Pмин и Pмакс), м²	Pмин = — Pмакс = —
7	Кадастровый или иной номер (обозначение) здания, сооружения, объекта незавершенного строительства, расположенного на земельном участке	36:28:3000003:84
8	Иные сведения	Запрещение. Обременение возникает на основании: Постановление судебного пристава-исполнителя Центральное РОСП № 87511769/3658 (58034/23/36058-ИП), документ выдан Центральное РОСП

**1. Сведения о характерных точках границы уточняемого земельного участка с кадастровым номером 36:28:3000003:6**

Зона № 1							
Обозначение характерных точек границ	Существующие координаты, м		Уточненные координаты, м		Метод определения координат	Средняя квадратическая погрешность определения координат характерной точки (Mt), м	Формулы, примененные для расчета средней квадратической погрешности определения координат характерной точки (Mt), м
	X	Y	X	Y			
1	2	3	4	5	6	7	8
н1У	—	—	517 160,37	1 281 401,20	Метод спутниковых геодезических измерений (определений)	0,10	—
н2У	—	—	517 200,16	1 281 400,11			
н3У	—	—	517 201,11	1 281 429,27			
н4У	—	—	517 178,60	1 281 428,09			
н5У	—	—	517 147,30	1 281 427,87			

1	2	3	4	5	6	7	8
н6У	—	—	517 143,87	1 281 402,99	Метод спутниковых геодезических измерений (определений)	0,10	—
н1У	—	—	517 160,37	1 281 401,20			

**2. Сведения о частях границ уточняемого земельного участка с кадастровым номером** 36:28:3000003:6

Обозначение части границ		Горизонтальное проложение (S), м	Описание прохождения части границ	Отметка о наличии земельного спора о местоположении границ земельного участка
от т.	до т.			
1	2	3	4	5
н1У	н2У	39,80	—	—
н2У	н3У	29,18		
н3У	н4У	22,54		
н4У	н5У	31,30		
н5У	н6У	25,12		
н6У	н1У	16,60		

**3. Общие сведения об уточняемом земельном участке с кадастровым номером** 36:28:3000003:6

№ п/п	Наименование характеристики земельного участка	Значение характеристики
1	2	3
1	Адрес земельного участка	—
	Местоположение земельного участка (при отсутствии присвоенного адреса)	396951, Российская Федерация, Воронежская область, Семилукский р-н, Латное с, Первомайская ул, уч 10
	Дополнительные сведения о местоположении земельного участка	—
2	Площадь земельного участка ± величина погрешности определения площади ( $P \pm \Delta P$ ), м <sup>2</sup>	1500 ± 14
3	Формула, примененная для расчета предельной допустимой погрешности определения площади земельного участка ( $\Delta P$ ), м <sup>2</sup>	$3,5 * 0,10 * \sqrt{(1\ 500,00)} = 14$
4	Площадь земельного участка согласно сведениям Единого государственного реестра недвижимости ( $P_{\text{кад}}$ ), м <sup>2</sup>	1 500
5	Оценка расхождения $P$ и $P_{\text{кад}}$ ( $P - P_{\text{кад}}$ ), м <sup>2</sup>	0
6	Предельный минимальный и максимальный размеры земельного участка ( $P_{\text{мин}}$ и $P_{\text{макс}}$ ), м <sup>2</sup>	$P_{\text{мин}} = \text{—}$ $P_{\text{макс}} = \text{—}$
7	Кадастровый или иной номер (обозначение) здания, сооружения, объекта незавершенного строительства, расположенного на земельном участке	—



1	2	3
8	Иные сведения	—

**1. Сведения о характерных точках границы уточняемого земельного участка с кадастровым номером 36:28:3000003:78**

Зона № 1

Обозначение характерных точек границ	Существующие координаты, м		Уточненные координаты, м		Метод определения координат	Средняя квадратическая погрешность определения координат характерной точки (Mt), м	Формулы, примененные для расчета средней квадратической погрешности определения координат характерной точки (Mt), м
	X	Y	X	Y			
1	2	3	4	5	6	7	8
н1У	—	—	517 402,64	1 281 526,27	Метод спутниковых геодезических измерений (определений)	0,10	—
н2У	—	—	517 366,76	1 281 519,74			
н3У	—	—	517 359,59	1 281 518,54			
н4У	—	—	517 358,06	1 281 518,13			
н5У	—	—	517 359,59	1 281 504,70			
н6У	—	—	517 362,28	1 281 505,60			
н7У	—	—	517 365,86	1 281 506,64			
н8У	—	—	517 374,81	1 281 508,37			
н9У	—	—	517 374,78	1 281 508,69			
н10У	—	—	517 383,65	1 281 510,49			
н11У	—	—	517 413,53	1 281 514,70			
н12У	—	—	517 412,77	1 281 527,91			

1	2	3	4	5	6	7	8
н1У	—	—	517 402,64	1 281 526,27	Метод спутниковых геодезических измерений (определений)	0,10	—

**2. Сведения о частях границ уточняемого земельного участка с кадастровым номером 36:28:3000003:78**

Обозначение части границ		Горизонтальное проложение (S), м	Описание прохождения части границ	Отметка о наличии земельного спора о местоположении границ земельного участка
от т.	до т.			
1	2	3	4	5
н1У	н2У	36,47	—	—
н2У	н3У	7,27		
н3У	н4У	1,58		
н4У	н5У	13,52		
н5У	н6У	2,84		
н6У	н7У	3,73		
н7У	н8У	9,12		
н8У	н9У	0,32		
н9У	н10У	9,05		
н10У	н11У	30,18		
н11У	н12У	13,23		
н12У	н1У	10,26		

**3. Общие сведения об уточняемом земельном участке с кадастровым номером 36:28:3000003:78**

№ п/п	Наименование характеристики земельного участка	Значение характеристики
1	2	3
1	Адрес земельного участка	—
	Местоположение земельного участка (при отсутствии присвоенного адреса)	396951, Российская Федерация, Воронежская область, Семилукский р-н, Латное с, Зеленый пер, уч 21а
	Дополнительные сведения о местоположении земельного участка	—
2	Площадь земельного участка ± величина погрешности определения площади ( $P \pm \Delta P$ ), м <sup>2</sup>	$700 \pm 9$
3	Формула, примененная для расчета предельной допустимой погрешности определения площади земельного участка ( $\Delta P$ ), м <sup>2</sup>	$3,5 * 0,10 * \sqrt{(700,00)} = 9$
4	Площадь земельного участка согласно сведениям Единого государственного реестра недвижимости ( $P_{\text{кад}}$ ), м <sup>2</sup>	700
5	Оценка расхождения $P$ и $P_{\text{кад}}$ ( $P - P_{\text{кад}}$ ), м <sup>2</sup>	0

1	2	3
6	Предельный минимальный и максимальный размеры земельного участка (Р <sub>мин</sub> и Р <sub>макс</sub> ), м <sup>2</sup>	Р <sub>мин</sub> = — Р <sub>макс</sub> = —
7	Кадастровый или иной номер (обозначение) здания, сооружения, объекта незавершенного строительства, расположенного на земельном участке	36:28:3000003:267
8	Иные сведения	—

**1. Сведения о характерных точках границы уточняемого земельного участка с кадастровым номером 36:28:3000003:8**

Зона № 1							
Обозначение характерных точек границ	Существующие координаты, м		Уточненные координаты, м		Метод определения координат	Средняя квадратическая погрешность определения координат характерной точки (Mt), м	Формулы, примененные для расчета средней квадратической погрешности определения координат характерной точки (Mt), м
	X	Y	X	Y			
1	2	3	4	5	6	7	8
н1У	—	—	517 166,50	1 281 450,73	Метод спутниковых геодезических измерений (определений)	0,10	—
н2У	—	—	517 246,83	1 281 447,50			
н17У	—	—	517 248,11	1 281 463,57			
н18У	—	—	517 174,02	1 281 468,70			
н1У	—	—	517 150,63	1 281 469,34			
н6У	—	—	517 149,26	1 281 451,42			
н1У	—	—	517 166,50	1 281 450,73			

**2. Сведения о частях границ уточняемого земельного участка с кадастровым номером 36:28:3000003:8**

Обозначение части границ		Горизонтальное проложение (S), м	Описание прохождения части границ	Отметка о наличии земельного спора о местоположении границ земельного участка
от т.	до т.			
1	2	3	4	5

1	2	3	4	5
н1У	н2У	80,39	—	—
н2У	н17У	16,12		
н17У	н18У	74,27		
н18У	н1У	23,40		
н1У	н6У	17,97		
н6У	н1У	17,25		

**3. Общие сведения об уточняемом земельном участке с кадастровым номером** 36:28:3000003:8

№ п/п	Наименование характеристики земельного участка	Значение характеристики
1	2	3
1	Адрес земельного участка	—
	Местоположение земельного участка (при отсутствии присвоенного адреса)	396951, Российская Федерация, Воронежская область, Семилукский р-н, Латное с, Первомайская ул, уч 15
	Дополнительные сведения о местоположении земельного участка	—
2	Площадь земельного участка ± величина погрешности определения площади ( $P \pm \Delta P$ ), м <sup>2</sup>	1700 ± 14
3	Формула, примененная для расчета предельной допустимой погрешности определения площади земельного участка ( $\Delta P$ ), м <sup>2</sup>	$3,5 * 0,10 * \sqrt{(1\ 700,00)} = 14$
4	Площадь земельного участка согласно сведениям Единого государственного реестра недвижимости ( $R_{\text{кад}}$ ), м <sup>2</sup>	1 700
5	Оценка расхождения $P$ и $R_{\text{кад}}$ ( $P - R_{\text{кад}}$ ), м <sup>2</sup>	0
6	Предельный минимальный и максимальный размеры земельного участка ( $R_{\text{мин}}$ и $R_{\text{макс}}$ ), м <sup>2</sup>	$R_{\text{мин}} = \text{—}$ $R_{\text{макс}} = \text{—}$
7	Кадастровый или иной номер (обозначение) здания, сооружения, объекта незавершенного строительства, расположенного на земельном участке	36:28:3000003:72
8	Иные сведения	—

**1. Сведения о характерных точках границы уточняемого земельного участка с кадастровым номером 36:28:3000003:9**

Зона № 1

Обозначение характерных точек границ	Существующие координаты, м		Уточненные координаты, м		Метод определения координат	Средняя квадратическая погрешность определения координат характерной точки (Mt), м	Формулы, примененные для расчета средней квадратической погрешности определения координат характерной точки (Mt), м
	X	Y	X	Y			
1	2	3	4	5	6	7	8
н1У	—	—	517 150,63	1 281 469,34	Метод спутниковых геодезических измерений (определений)	0,10	—
н2У	—	—	517 151,85	1 281 490,28			
н3У	—	—	517 154,04	1 281 514,01			
н4У	—	—	517 169,47	1 281 514,43			
н5У	—	—	517 169,30	1 281 490,76			
н6У	—	—	517 172,34	1 281 490,50			
н7У	—	—	517 181,75	1 281 490,02			
н8У	—	—	517 187,90	1 281 489,92			
н9У	—	—	517 197,97	1 281 489,75			
н10У	—	—	517 200,92	1 281 489,86			
н11У	—	—	517 203,85	1 281 489,98			
н12У	—	—	517 215,67	1 281 489,35			
н13У	—	—	517 233,50	1 281 488,77			

1	2	3	4	5	6	7	8
н14У	—	—	517 233,44	1 281 481,42	Метод спутниковых геодезических измерений (определений)	0,10	—
н15У	—	—	517 248,81	1 281 480,74			
н16У	—	—	517 249,07	1 281 477,20			
н17У	—	—	517 248,11	1 281 463,57			
н18У	—	—	517 174,02	1 281 468,70			
н1У	—	—	517 150,63	1 281 469,34			

**2. Сведения о частях границ уточняемого земельного участка с кадастровым номером 36:28:3000003:9**

Обозначение части границ		Горизонтальное проложение (S), м	Описание прохождения части границ	Отметка о наличии земельного спора о местоположении границ земельного участка
от т.	до т.			
1	2	3	4	5
н1У	н2У	20,98	—	—
н2У	н3У	23,83		
н3У	н4У	15,44		
н4У	н5У	23,67		
н5У	н6У	3,05		
н6У	н7У	9,42		
н7У	н8У	6,15		
н8У	н9У	10,07		
н9У	н10У	2,95		
н10У	н11У	2,93		
н11У	н12У	11,84		
н12У	н13У	17,84		
н13У	н14У	7,35		
н14У	н15У	15,39		
н15У	н16У	3,55		
н16У	н17У	13,66		
н17У	н18У	74,27		
н18У	н1У	23,40		

3. Общие сведения об уточняемом земельном участке с кадастровым номером <u>36:28:3000003:9</u>		
№ п/п	Наименование характеристики земельного участка	Значение характеристики
1	2	3
1	Адрес земельного участка	—
	Местоположение земельного участка (при отсутствии присвоенного адреса)	396951, Российская Федерация, Воронежская область, Семилукский р-н, Латное с, Первомайская ул, уч 16
	Дополнительные сведения о местоположении земельного участка	—
2	Площадь земельного участка ± величина погрешности определения площади ( $P \pm \Delta P$ ), м <sup>2</sup>	2505 ± 18
3	Формула, примененная для расчета предельной допустимой погрешности определения площади земельного участка ( $\Delta P$ ), м <sup>2</sup>	$3,5 * 0,10 * \sqrt{(2\ 505,00)} = 18$
4	Площадь земельного участка согласно сведениям Единого государственного реестра недвижимости ( $R_{\text{кад}}$ ), м <sup>2</sup>	2 600
5	Оценка расхождения $P$ и $R_{\text{кад}}$ ( $P - R_{\text{кад}}$ ), м <sup>2</sup>	95
6	Предельный минимальный и максимальный размеры земельного участка ( $R_{\text{мин}}$ и $R_{\text{макс}}$ ), м <sup>2</sup>	$R_{\text{мин}} = \text{—}$ $R_{\text{макс}} = \text{—}$
7	Кадастровый или иной номер (обозначение) здания, сооружения, объекта незавершенного строительства, расположенного на земельном участке	36:28:3000004:79
8	Иные сведения	—

### Сведения об образуемых земельных участках

#### 1. Сведения о характерных точках границ образуемых земельных участков

Обозначение земельного участка \_\_\_\_\_

Зона № \_\_\_\_\_

Обозначение характерных точек границ	Координаты, м		Метод определения координат	Средняя квадратическая погрешность определения координат характерной точки (Mt), м	Формулы, примененные для расчета средней квадратической погрешности определения координат характерной точки (Mt), м
	X	Y			
1	2	3	4	5	6

#### 2. Сведения о частях границ образуемых земельных участков

Обозначение земельного участка \_\_\_\_\_

Обозначение части границ		Горизонтальное проложение (S), м	Описание прохождения части границ	Отметка о наличии земельного спора о местоположении границ земельного участка
от т.	до т.			
1	2	3	4	5

#### 3. Общие сведения об образуемых земельных участках

Обозначение земельного участка \_\_\_\_\_

№ п/п	Наименование характеристики земельного участка	Значение характеристики
1	2	3
1	Адрес земельного участка	
2	Категория земель	
3	Вид разрешенного использования	
4	Площадь земельного участка ± величина погрешности определения площади (P ± ΔP), м <sup>2</sup>	
5	Формула, примененная для расчета предельной допустимой погрешности определения площади земельного участка (ΔP), м <sup>2</sup>	
6	Предельный минимальный и максимальный размеры земельного участка (P <sub>мин</sub> ) и (P <sub>макс</sub> ), м <sup>2</sup>	P <sub>мин</sub> = P <sub>макс</sub> =
7	Кадастровый или иной номер (обозначение) здания, сооружения, объекта незавершенного строительства, расположенного на земельном участке	



1	2	3
8	Кадастровые номера исходных земельных участков	
	Иное	
9	Иные сведения	
<b>4. Сведения о земельных участках, посредством которых обеспечивается доступ (проход или проезд от земельных участков общего пользования) к образуемым земельным участкам</b>		
№ п/п	Кадастровый номер или обозначение земельного участка, для которого обеспечивается доступ	Кадастровый номер или обозначение земельного участка, посредством которого обеспечивается доступ
1	2	3

**Сведения об уточняемых земельных участках,  
необходимые для исправления реестровых ошибок в сведениях о местоположении их границ**

**1. Сведения о характерных точках границы уточняемого земельного участка с кадастровым номером \_\_\_\_\_**

Зона № \_\_\_\_\_

Обозначение характерных точек границ	Существующие координаты, м		Уточненные координаты, м		Метод определения координат	Средняя квадратическая погрешность определения координат характерной точки (Mt), м	Формулы, примененные для расчета средней квадратической погрешности определения координат характерной точки (Mt), м
	X	Y	X	Y			
1	2	3	4	5	6	7	8

**2. Сведения о частях границ уточняемого земельного участка с кадастровым номером \_\_\_\_\_**

Обозначение части границ		Горизонтальное проложение (S), м	Описание прохождения части границ	Отметка о наличии земельного спора о местоположении границ земельного участка
от т.	до т.			
1	2	3	4	5

**3. Характеристики уточняемого земельного участка с кадастровым номером \_\_\_\_\_**

№ п/п	Наименование характеристики земельного участка	Значение характеристики
1	2	3
1	Площадь земельного участка ± величина погрешности определения площади ( $P \pm \Delta P$ ), м <sup>2</sup>	
2	Формула, примененная для расчета предельной допустимой погрешности определения площади земельного участка ( $\Delta P$ ), м <sup>2</sup>	
3	Иные сведения	

**Описание местоположения здания, сооружения, объекта незавершенного строительства на земельном участке**

**1. Сведения о характерных точках контура**

вид объекта недвижимости (здание, сооружение, объект незавершенного строительства)

кадастровый номер (обозначение) 36:28:3000003:76

Зона № 1

Номер контура	Номера характерных точек контура	Существующие			Уточненные			Метод определения координат	Средняя квадратическая погрешность определения координат характерной точки (Mt), м	Формулы, примененные для расчета средней квадратической погрешности определения координат характерной точки (Mt), м
		координаты, м		R, м	координаты, м		R, м			
		X	Y		X	Y				
1	2	3	4	5	6	7	8	9	10	11
—	н10	—	—	—	517 155,82	1 281 354,53	—	Метод спутниковых геодезических измерений (определений)	0,10	—
	н20	—	—	—	517 156,18	1 281 364,53	—			
	н30	—	—	—	517 147,58	1 281 364,84	—			
	н40	—	—	—	517 147,22	1 281 354,84	—			
	н10	—	—	—	517 155,82	1 281 354,53	—			

**2. Характеристики здания, сооружения, объекта незавершенного строительства с кадастровым номером (обозначением) 36:28:3000003:76**

№ п/п	Наименование характеристики	Значение характеристики
1	2	3
1	Вид объекта недвижимости	Здание
2	Ранее присвоенный государственный учетный номер здания, сооружения, объекта незавершенного строительства (кадастровый, инвентарный или условный номер)	Инвентарный номер 20630, Условный номер 36-36-29/019/2006-106

1	2	3
3	Кадастровый номер земельного участка (земельных участков), в границах которого (которых) расположено здание, сооружение, объект незавершенного строительства	36:28:3000003:4
4	Номер кадастрового квартала (кадастровых кварталов), в пределах которого (которых) расположено здание, сооружение, объекта незавершенного строительства	36:28:3000003
5	Адрес здания, сооружения, объекта незавершенного строительства	—
	Местоположение здания, сооружения, объекта незавершенного строительства	396951, Российская Федерация, Воронежская область, Семилукский р-н, Латное с, Первомайская ул, д 6
	Дополнительные сведения о местоположении	—
6	Иные сведения	—

### 1. Сведения о характерных точках контура

вид объекта недвижимости (здание, сооружение, объект незавершенного строительства)

кадастровый номер (обозначение) 36:28:3000003:75

Зона № 1

Номер контура	Номера характерных точек контура	Существующие			Уточненные			Метод определения координат	Средняя квадратическая погрешность определения координат характерной точки (Mt), м	Формулы, примененные для расчета средней квадратической погрешности определения координат характерной точки (Mt), м
		координаты, м		R, м	координаты, м		R, м			
		X	Y		X	Y				
1	2	3	4	5	6	7	8	9	10	11
—	н10	—	—	—	517 139,74	1 281 301,34	—	Метод спутниковых геодезических измерений (определений)	0,10	—
	н20	—	—	—	517 141,19	1 281 313,57	—			
	н30	—	—	—	517 135,55	1 281 314,24	—			

1	2	3	4	5	6	7	8	9	10	11
—	н40	—	—	—	517 134,59	1 281 306,14	—	Метод спутниковых геодезических измерений (определений)	0,10	—
	н50	—	—	—	517 131,48	1 281 306,51	—			
	н60	—	—	—	517 130,99	1 281 302,38	—			
	н10	—	—	—	517 139,74	1 281 301,34	—			

**2. Характеристики здания, сооружения, объекта незавершенного строительства с кадастровым номером (обозначением) 36:28:3000003:75**

№ п/п	Наименование характеристики	Значение характеристики
1	2	3
1	Вид объекта недвижимости	Здание
2	Ранее присвоенный государственный учетный номер здания, сооружения, объекта незавершенного строительства (кадастровый, инвентарный или условный номер)	Инвентарный номер 4902, Условный номер 36-36-29/003/2010-065
3	Кадастровый номер земельного участка (земельных участков), в границах которого (которых) расположено здание, сооружение, объект незавершенного строительства	36:28:3000003:42
4	Номер кадастрового квартала (кадастровых кварталов), в пределах которого (которых) расположено здание, сооружение, объекта незавершенного строительства	36:28:3000003
5	Адрес здания, сооружения, объекта незавершенного строительства	—
	Местоположение здания, сооружения, объекта незавершенного строительства	396951, Российская Федерация, Воронежская область, Семилукский р-н, Латное с, Первомайская ул, д 3
	Дополнительные сведения о местоположении	—
6	Иные сведения	—

**1. Сведения о характерных точках контура**

вид объекта недвижимости (здание, сооружение, объект незавершенного строительства)

кадастровый номер (обозначение) 36:28:3000003:74

Зона № 1

Номер контура	Номера характерных точек контура	Существующие			Уточненные			Метод определения координат	Средняя квадратическая погрешность определения координат характерной точки (Mt), м	Формулы, примененные для расчета средней квадратической погрешности определения координат характерной точки (Mt), м
		координаты, м		R, м	координаты, м		R, м			
		X	Y		X	Y				
1	2	3	4	5	6	7	8	9	10	11
—	н10	—	—	—	517 166,68	1 281 436,05	—	Метод спутниковых геодезических измерений (определений)	0,10	—
	н20	—	—	—	517 167,69	1 281 446,53	—			
	н30	—	—	—	517 159,64	1 281 447,31	—			
	н40	—	—	—	517 158,62	1 281 436,83	—			
	н10	—	—	—	517 166,68	1 281 436,05	—			

**2. Характеристики здания, сооружения, объекта незавершенного строительства с кадастровым номером (обозначением) 36:28:3000003:74**

№ п/п	Наименование характеристики	Значение характеристики
1	2	3
1	Вид объекта недвижимости	Здание
2	Ранее присвоенный государственный учетный номер здания, сооружения, объекта незавершенного строительства (кадастровый, инвентарный или условный номер)	Инвентарный номер 2595, Условный номер 36-36-29/023/2008-253

1	2	3
3	Кадастровый номер земельного участка (земельных участков), в границах которого (которых) расположено здание, сооружение, объект незавершенного строительства	36:28:3000003:7
4	Номер кадастрового квартала (кадастровых кварталов), в пределах которого (которых) расположено здание, сооружение, объекта незавершенного строительства	36:28:3000003
5	Адрес здания, сооружения, объекта незавершенного строительства	—
	Местоположение здания, сооружения, объекта незавершенного строительства	396951, Российская Федерация, Воронежская область, Семилукский р-н, Латное с, Первомайская ул, д 13
	Дополнительные сведения о местоположении	—
6	Иные сведения	—

### 1. Сведения о характерных точках контура

вид объекта недвижимости (здание, сооружение, объект незавершенного строительства)

кадастровый номер (обозначение) 36:28:3000003:73

Зона № 1

Номер контура	Номера характерных точек контура	Существующие			Уточненные			Метод определения координат	Средняя квадратическая погрешность определения координат характерной точки (Mt), м	Формулы, примененные для расчета средней квадратической погрешности определения координат характерной точки (Mt), м
		координаты, м		R, м	координаты, м		R, м			
		X	Y		X	Y				
1	2	3	4	5	6	7	8	9	10	11
—	н10	—	—	—	517 316,00	1 281 309,17	—	Метод спутниковых геодезических измерений (определений)	0,10	—
	н20	—	—	—	517 302,80	1 281 313,55	—			
	н30	—	—	—	517 300,66	1 281 307,12	—			

1	2	3	4	5	6	7	8	9	10	11
—	н4О	—	—	—	517 313,87	1 281 302,73	—	Метод спутниковых геодезических измерений (определений)	0,10	—
	н1О	—	—	—	517 316,00	1 281 309,17	—			

**2. Характеристики здания, сооружения, объекта незавершенного строительства с кадастровым номером (обозначением) 36:28:3000003:73**

№ п/п	Наименование характеристики	Значение характеристики
1	2	3
1	Вид объекта недвижимости	Здание
2	Ранее присвоенный государственный учетный номер здания, сооружения, объекта незавершенного строительства (кадастровый, инвентарный или условный номер)	Инвентарный номер 26626
3	Кадастровый номер земельного участка (земельных участков), в границах которого (которых) расположено здание, сооружение, объект незавершенного строительства	36:28:3000003:12
4	Номер кадастрового квартала (кадастровых кварталов), в пределах которого (которых) расположено здание, сооружение, объекта незавершенного строительства	36:28:3000003
5	Адрес здания, сооружения, объекта незавершенного строительства	—
	Местоположение здания, сооружения, объекта незавершенного строительства	396951, Российская Федерация, Воронежская область, Семилукский р-н, Латное с, Зеленый пер, д 3
	Дополнительные сведения о местоположении	—
6	Иные сведения	—



**1. Сведения о характерных точках контура**

вид объекта недвижимости (здание, сооружение, объект незавершенного строительства)

кадастровый номер (обозначение) 36:28:3000003:72

Зона № 1

Номер контура	Номера характерных точек контура	Существующие			Уточненные			Метод определения координат	Средняя квадратическая погрешность определения координат характерной точки (Mt), м	Формулы, примененные для расчета средней квадратической погрешности определения координат характерной точки (Mt), м
		координаты, м		R, м	координаты, м		R, м			
		X	Y		X	Y				
1	2	3	4	5	6	7	8	9	10	11
—	н10	—	—	—	517 164,01	1 281 456,68	—	Метод спутниковых геодезических измерений (определений)	0,10	—
	н20	—	—	—	517 164,38	1 281 468,04	—			
	н30	—	—	—	517 158,50	1 281 468,23	—			
	н40	—	—	—	517 158,13	1 281 456,87	—			
	н10	—	—	—	517 164,01	1 281 456,68	—			

**2. Характеристики здания, сооружения, объекта незавершенного строительства с кадастровым номером (обозначением) 36:28:3000003:72**

№ п/п	Наименование характеристики	Значение характеристики
1	2	3
1	Вид объекта недвижимости	Здание
2	Ранее присвоенный государственный учетный номер здания, сооружения, объекта незавершенного строительства (кадастровый, инвентарный или условный номер)	Инвентарный номер нет

1	2	3
3	Кадастровый номер земельного участка (земельных участков), в границах которого (которых) расположено здание, сооружение, объект незавершенного строительства	36:28:3000003:8
4	Номер кадастрового квартала (кадастровых кварталов), в пределах которого (которых) расположено здание, сооружение, объекта незавершенного строительства	36:28:3000003
5	Адрес здания, сооружения, объекта незавершенного строительства	—
	Местоположение здания, сооружения, объекта незавершенного строительства	396951, Российская Федерация, Воронежская область, Семилукский р-н, Латное с, Первомайская ул, д 15
	Дополнительные сведения о местоположении	—
6	Иные сведения	—

### 1. Сведения о характерных точках контура

вид объекта недвижимости (здание, сооружение, объект незавершенного строительства)

кадастровый номер (обозначение) 36:28:3000003:71

Зона № 1

Номер контура	Номера характерных точек контура	Существующие			Уточненные			Метод определения координат	Средняя квадратическая погрешность определения координат характерной точки (Mt), м	Формулы, примененные для расчета средней квадратической погрешности определения координат характерной точки (Mt), м
		координаты, м		R, м	координаты, м		R, м			
		X	Y	R, м	X	Y	R, м			
1	2	3	4	5	6	7	8	9	10	11
—	н10	—	—	—	517 334,02	1 281 436,16	—	Метод спутниковых геодезических измерений (определений)	0,10	—
	н20	—	—	—	517 334,98	1 281 444,97	—			
	н30	—	—	—	517 325,61	1 281 445,99	—			

1	2	3	4	5	6	7	8	9	10	11
—	н4О	—	—	—	517 324,65	1 281 437,18	—	Метод спутниковых геодезических измерений (определений)	0,10	—
	н1О	—	—	—	517 334,02	1 281 436,16	—			

**2. Характеристики здания, сооружения, объекта незавершенного строительства с кадастровым номером (обозначением) 36:28:3000003:71**

№ п/п	Наименование характеристики	Значение характеристики
1	2	3
1	Вид объекта недвижимости	Здание
2	Ранее присвоенный государственный учетный номер здания, сооружения, объекта незавершенного строительства (кадастровый, инвентарный или условный номер)	Инвентарный номер 21067, Условный номер 36-36-29/032/2006-028
3	Кадастровый номер земельного участка (земельных участков), в границах которого (которых) расположено здание, сооружение, объект незавершенного строительства	36:28:3000003:26
4	Номер кадастрового квартала (кадастровых кварталов), в пределах которого (которых) расположено здание, сооружение, объекта незавершенного строительства	36:28:3000003
5	Адрес здания, сооружения, объекта незавершенного строительства	—
	Местоположение здания, сооружения, объекта незавершенного строительства	396951, Российская Федерация, Воронежская область, Семилукский р-н, Латное с, Зеленый пер, д 14а
	Дополнительные сведения о местоположении	—
6	Иные сведения	—

**1. Сведения о характерных точках контура**

вид объекта недвижимости (здание, сооружение, объект незавершенного строительства)

кадастровый номер (обозначение) 36:28:3000003:66

Зона № 1

Номер контура	Номера характерных точек контура	Существующие			Уточненные			Метод определения координат	Средняя квадратическая погрешность определения координат характерной точки (Mt), м	Формулы, примененные для расчета средней квадратической погрешности определения координат характерной точки (Mt), м
		координаты, м		R, м	координаты, м		R, м			
		X	Y		X	Y				
1	2	3	4	5	6	7	8	9	10	11
—	н10	—	—	—	517 014,21	1 281 286,87	—	Метод спутниковых геодезических измерений (определений)	0,10	—
	н20	—	—	—	517 004,21	1 281 285,17	—			
	н30	—	—	—	517 006,49	1 281 271,75	—			
	н40	—	—	—	517 012,38	1 281 272,75	—			
	н50	—	—	—	517 011,59	1 281 277,41	—			
	н60	—	—	—	517 015,70	1 281 278,11	—			
	н10	—	—	—	517 014,21	1 281 286,87	—			

**2. Характеристики здания, сооружения, объекта незавершенного строительства с кадастровым номером (обозначением) 36:28:3000003:66**

№ п/п	Наименование характеристики	Значение характеристики
1	2	3

1	2	3
1	Вид объекта недвижимости	Здание
2	Ранее присвоенный государственный учетный номер здания, сооружения, объекта незавершенного строительства (кадастровый, инвентарный или условный номер)	Инвентарный номер 4703, Инвентарный номер 4703, Условный номер 36-36-29/017/2010-431
3	Кадастровый номер земельного участка (земельных участков), в границах которого (которых) расположено здание, сооружение, объект незавершенного строительства	36:28:3000003:41
4	Номер кадастрового квартала (кадастровых кварталов), в пределах которого (которых) расположено здание, сооружение, объекта незавершенного строительства	36:28:3000003
5	Адрес здания, сооружения, объекта незавершенного строительства	—
	Местоположение здания, сооружения, объекта незавершенного строительства	396951, Российская Федерация, Воронежская область, Семилукский р-н, Латное с, Свободы ул, д ба
	Дополнительные сведения о местоположении	—
6	Иные сведения	—

### 1. Сведения о характерных точках контура

вид объекта недвижимости (здание, сооружение, объект незавершенного строительства)

кадастровый номер (обозначение) 36:28:3000003:65

Зона № 1

Номер контура	Номера характерных точек контура	Существующие			Уточненные			Метод определения координат	Средняя квадратическая погрешность определения координат характерной точки (Mt), м	Формулы, примененные для расчета средней квадратической погрешности определения координат характерной точки (Mt), м
		координаты, м		R, м	координаты, м		R, м			
		X	Y		X	Y				
1	2	3	4	5	6	7	8	9	10	11
—	n10	—	—	—	517 384,29	1 281 470,19	—	Метод спутниковых геодезических измерений (определений)	0,10	—
	n20	—	—	—	517 375,70	1 281 468,32	—			

1	2	3	4	5	6	7	8	9	10	11
—	н3О	—	—	—	517 377,34	1 281 460,80	—	Метод спутниковых геодезических измерений (определений)	0,10	—
	н4О	—	—	—	517 385,93	1 281 462,67	—			
	н1О	—	—	—	517 384,29	1 281 470,19	—			

**2. Характеристики здания, сооружения, объекта незавершенного строительства с кадастровым номером (обозначением) 36:28:3000003:65**

№ п/п	Наименование характеристики	Значение характеристики
1	2	3
1	Вид объекта недвижимости	Здание
2	Ранее присвоенный государственный учетный номер здания, сооружения, объекта незавершенного строительства (кадастровый, инвентарный или условный номер)	Инвентарный номер 4855, Условный номер 36-36-29/003/2006-063
3	Кадастровый номер земельного участка (земельных участков), в границах которого (которых) расположено здание, сооружение, объект незавершенного строительства	36:28:3000003:28
4	Номер кадастрового квартала (кадастровых кварталов), в пределах которого (которых) расположено здание, сооружение, объекта незавершенного строительства	36:28:3000003
5	Адрес здания, сооружения, объекта незавершенного строительства	—
	Местоположение здания, сооружения, объекта незавершенного строительства	396951, Российская Федерация, Воронежская область, Семилукский р-н, Латное с, Зеленый пер, д 17
	Дополнительные сведения о местоположении	—
6	Иные сведения	—

**1. Сведения о характерных точках контура**

вид объекта недвижимости (здание, сооружение, объект незавершенного строительства)

кадастровый номер (обозначение) 36:28:3000003:64

Зона № 1

Номер контура	Номера характерных точек контура	Существующие			Уточненные			Метод определения координат	Средняя квадратическая погрешность определения координат характерной точки (Mt), м	Формулы, примененные для расчета средней квадратической погрешности определения координат характерной точки (Mt), м
		координаты, м		R, м	координаты, м		R, м			
		X	Y		X	Y				
1	2	3	4	5	6	7	8	9	10	11
—	н10	—	—	—	517 379,46	1 281 345,15	—	Метод спутниковых геодезических измерений (определений)	0,10	—
	н20	—	—	—	517 379,16	1 281 353,36	—			
	н30	—	—	—	517 374,80	1 281 353,20	—			
	н40	—	—	—	517 375,10	1 281 345,00	—			
	н10	—	—	—	517 379,46	1 281 345,15	—			

**2. Характеристики здания, сооружения, объекта незавершенного строительства с кадастровым номером (обозначением) 36:28:3000003:64**

№ п/п	Наименование характеристики	Значение характеристики
1	2	3
1	Вид объекта недвижимости	Здание
2	Ранее присвоенный государственный учетный номер здания, сооружения, объекта незавершенного строительства (кадастровый, инвентарный или условный номер)	Инвентарный номер 4859, Условный номер 36:28:7:00-00-00:00:4859

1	2	3
3	Кадастровый номер земельного участка (земельных участков), в границах которого (которых) расположено здание, сооружение, объект незавершенного строительства	36:28:3000003:16
4	Номер кадастрового квартала (кадастровых кварталов), в пределах которого (которых) расположено здание, сооружение, объекта незавершенного строительства	36:28:3000003
5	Адрес здания, сооружения, объекта незавершенного строительства	—
	Местоположение здания, сооружения, объекта незавершенного строительства	396951, Российская Федерация, Воронежская область, Семилукский р-н, Латное с, Зеленый пер, д 7
	Дополнительные сведения о местоположении	—
6	Иные сведения	—

### 1. Сведения о характерных точках контура

вид объекта недвижимости (здание, сооружение, объект незавершенного строительства)

кадастровый номер (обозначение) 36:28:3000003:63

Зона № 1

Номер контура	Номера характерных точек контура	Существующие			Уточненные			Метод определения координат	Средняя квадратическая погрешность определения координат характерной точки (Mt), м	Формулы, примененные для расчета средней квадратической погрешности определения координат характерной точки (Mt), м
		координаты, м		R, м	координаты, м		R, м			
		X	Y		X	Y				
1	2	3	4	5	6	7	8	9	10	11
—	н10	—	—	—	517 342,95	1 281 413,08	—	Метод спутниковых геодезических измерений (определений)	0,10	—
	н20	—	—	—	517 343,39	1 281 419,26	—			
	н30	—	—	—	517 337,20	1 281 419,70	—			



1	2	3	4	5	6	7	8	9	10	11
—	н4О	—	—	—	517 336,76	1 281 413,52	—	Метод спутниковых геодезических измерений (определений)	0,10	—
	н1О	—	—	—	517 342,95	1 281 413,08	—			

**2. Характеристики здания, сооружения, объекта незавершенного строительства с кадастровым номером (обозначением) 36:28:3000003:63**

№ п/п	Наименование характеристики	Значение характеристики
1	2	3
1	Вид объекта недвижимости	Здание
2	Ранее присвоенный государственный учетный номер здания, сооружения, объекта незавершенного строительства (кадастровый, инвентарный или условный номер)	Инвентарный номер 23992, Условный номер 36-36-29/037/2010-295
3	Кадастровый номер земельного участка (земельных участков), в границах которого (которых) расположено здание, сооружение, объект незавершенного строительства	36:28:3000003:22
4	Номер кадастрового квартала (кадастровых кварталов), в пределах которого (которых) расположено здание, сооружение, объекта незавершенного строительства	36:28:3000003
5	Адрес здания, сооружения, объекта незавершенного строительства	—
	Местоположение здания, сооружения, объекта незавершенного строительства	396951, Российская Федерация, Воронежская область, Семилукский р-н, Латное с, Зеленый пер, д 12, корп а
	Дополнительные сведения о местоположении	—
6	Иные сведения	—

**1. Сведения о характерных точках контура**

вид объекта недвижимости (здание, сооружение, объект незавершенного строительства)

кадастровый номер (обозначение) 36:28:3000003:62

Зона № 1

Номер контура	Номера характерных точек контура	Существующие			Уточненные			Метод определения координат	Средняя квадратическая погрешность определения координат характерной точки (Mt), м	Формулы, примененные для расчета средней квадратической погрешности определения координат характерной точки (Mt), м
		координаты, м		R, м	координаты, м		R, м			
		X	Y		X	Y				
1	2	3	4	5	6	7	8	9	10	11
—	н10	—	—	—	517 376,08	1 281 500,99	—	Метод спутниковых геодезических измерений (определений)	0,10	—
	н20	—	—	—	517 370,59	1 281 500,19	—			
	н30	—	—	—	517 372,15	1 281 489,44	—			
	н40	—	—	—	517 377,64	1 281 490,24	—			
	н10	—	—	—	517 376,08	1 281 500,99	—			

**2. Характеристики здания, сооружения, объекта незавершенного строительства с кадастровым номером (обозначением) 36:28:3000003:62**

№ п/п	Наименование характеристики	Значение характеристики
1	2	3
1	Вид объекта недвижимости	Здание
2	Ранее присвоенный государственный учетный номер здания, сооружения, объекта незавершенного строительства (кадастровый, инвентарный или условный номер)	Инвентарный номер 20138, Условный номер 36-36-29/002/2013-423

1	2	3
3	Кадастровый номер земельного участка (земельных участков), в границах которого (которых) расположено здание, сооружение, объект незавершенного строительства	36:28:3000003:31
4	Номер кадастрового квартала (кадастровых кварталов), в пределах которого (которых) расположено здание, сооружение, объекта незавершенного строительства	36:28:3000003
5	Адрес здания, сооружения, объекта незавершенного строительства	—
	Местоположение здания, сооружения, объекта незавершенного строительства	396951, Российская Федерация, Воронежская область, Семилукский р-н, Латное с, Зеленый пер, д 21
	Дополнительные сведения о местоположении	—
6	Иные сведения	—

### 1. Сведения о характерных точках контура

вид объекта недвижимости (здание, сооружение, объект незавершенного строительства)

кадастровый номер (обозначение) 36:28:3000003:61

Зона № 1

Номер контура	Номера характерных точек контура	Существующие			Уточненные			Метод определения координат	Средняя квадратическая погрешность определения координат характерной точки (Mt), м	Формулы, примененные для расчета средней квадратической погрешности определения координат характерной точки (Mt), м
		координаты, м		R, м	координаты, м		R, м			
		X	Y		X	Y				
1	2	3	4	5	6	7	8	9	10	11
—	н10	—	—	—	517 386,12	1 281 393,18	—	Метод спутниковых геодезических измерений (определений)	0,10	—
	н20	—	—	—	517 384,87	1 281 403,39	—			
	н30	—	—	—	517 376,41	1 281 402,35	—			

1	2	3	4	5	6	7	8	9	10	11
—	н40	—	—	—	517 376,89	1 281 398,44	—	Метод спутниковых геодезических измерений (определений)	0,10	—
	н50	—	—	—	517 379,05	1 281 398,71	—			
	н60	—	—	—	517 379,84	1 281 392,39	—			
	н10	—	—	—	517 386,12	1 281 393,18	—			

**2. Характеристики здания, сооружения, объекта незавершенного строительства с кадастровым номером (обозначением) 36:28:3000003:61**

№ п/п	Наименование характеристики	Значение характеристики
1	2	3
1	Вид объекта недвижимости	Здание
2	Ранее присвоенный государственный учетный номер здания, сооружения, объекта незавершенного строительства (кадастровый, инвентарный или условный номер)	Инвентарный номер 4857
3	Кадастровый номер земельного участка (земельных участков), в границах которого (которых) расположено здание, сооружение, объект незавершенного строительства	36:28:3000003:23
4	Номер кадастрового квартала (кадастровых кварталов), в пределах которого (которых) расположено здание, сооружение, объекта незавершенного строительства	36:28:3000003
5	Адрес здания, сооружения, объекта незавершенного строительства	—
	Местоположение здания, сооружения, объекта незавершенного строительства	396951, Российская Федерация, Воронежская область, Семилукский р-н, Латное с, Зеленый пер, д 13
	Дополнительные сведения о местоположении	—
6	Иные сведения	—

**1. Сведения о характерных точках контура**

вид объекта недвижимости (здание, сооружение, объект незавершенного строительства)

кадастровый номер (обозначение) 36:28:3000003:59

Зона № 1

Номер контура	Номера характерных точек контура	Существующие			Уточненные			Метод определения координат	Средняя квадратическая погрешность определения координат характерной точки (Mt), м	Формулы, примененные для расчета средней квадратической погрешности определения координат характерной точки (Mt), м
		координаты, м		R, м	координаты, м		R, м			
		X	Y		X	Y				
1	2	3	4	5	6	7	8	9	10	11
—	н10	—	—	—	517 342,50	1 281 465,22	—	Метод спутниковых геодезических измерений (определений)	0,10	—
	н20	—	—	—	517 333,21	1 281 464,64	—			
	н30	—	—	—	517 332,59	1 281 474,45	—			
	н40	—	—	—	517 339,78	1 281 474,90	—			
	н50	—	—	—	517 339,98	1 281 471,72	—			
	н60	—	—	—	517 342,08	1 281 471,84	—			
	н10	—	—	—	517 342,50	1 281 465,22	—			

**2. Характеристики здания, сооружения, объекта незавершенного строительства с кадастровым номером (обозначением) 36:28:3000003:59**

№ п/п	Наименование характеристики	Значение характеристики
1	2	3

1	2	3
1	Вид объекта недвижимости	Здание
2	Ранее присвоенный государственный учетный номер здания, сооружения, объекта незавершенного строительства (кадастровый, инвентарный или условный номер)	Инвентарный номер 22397, Условный номер 36-36-29/081/2008-325
3	Кадастровый номер земельного участка (земельных участков), в границах которого (которых) расположено здание, сооружение, объект незавершенного строительства	36:28:3000003:30
4	Номер кадастрового квартала (кадастровых кварталов), в пределах которого (которых) расположено здание, сооружение, объекта незавершенного строительства	36:28:3000003
5	Адрес здания, сооружения, объекта незавершенного строительства	—
	Местоположение здания, сооружения, объекта незавершенного строительства	396951, Российская Федерация, Воронежская область, Семилукский р-н, Латное с, Зеленый пер, д 19
	Дополнительные сведения о местоположении	—
6	Иные сведения	—

### 1. Сведения о характерных точках контура

вид объекта недвижимости (здание, сооружение, объект незавершенного строительства)

кадастровый номер (обозначение) 36:28:3000003:57

Зона № 1

Номер контура	Номера характерных точек контура	Существующие			Уточненные			Метод определения координат	Средняя квадратическая погрешность определения координат характерной точки (Mt), м	Формулы, примененные для расчета средней квадратической погрешности определения координат характерной точки (Mt), м
		координаты, м		R, м	координаты, м		R, м			
		X	Y		X	Y				
1	2	3	4	5	6	7	8	9	10	11
—	n10	—	—	—	517 337,14	1 281 363,11	—	Метод спутниковых геодезических измерений (определений)	0,10	—
	n20	—	—	—	517 338,42	1 281 372,63	—			

1	2	3	4	5	6	7	8	9	10	11
—	н3О	—	—	—	517 331,84	1 281 373,51	—	Метод спутниковых геодезических измерений (определений)	0,10	—
	н4О	—	—	—	517 330,55	1 281 364,00	—			
	н1О	—	—	—	517 337,14	1 281 363,11	—			

**2. Характеристики здания, сооружения, объекта незавершенного строительства с кадастровым номером (обозначением) 36:28:3000003:57**

№ п/п	Наименование характеристики	Значение характеристики
1	2	3
1	Вид объекта недвижимости	Здание
2	Ранее присвоенный государственный учетный номер здания, сооружения, объекта незавершенного строительства (кадастровый, инвентарный или условный номер)	Инвентарный номер 23709, Условный номер 36-36-29/010/2010-424
3	Кадастровый номер земельного участка (земельных участков), в границах которого (которых) расположено здание, сооружение, объект незавершенного строительства	36:28:3000003:20
4	Номер кадастрового квартала (кадастровых кварталов), в пределах которого (которых) расположено здание, сооружение, объекта незавершенного строительства	36:28:3000003
5	Адрес здания, сооружения, объекта незавершенного строительства	—
	Местоположение здания, сооружения, объекта незавершенного строительства	396951, Российская Федерация, Воронежская область, Семилукский р-н, Латное с, Зеленый пер, д 10
	Дополнительные сведения о местоположении	—
6	Иные сведения	—

**1. Сведения о характерных точках контура**

вид объекта недвижимости (здание, сооружение, объект незавершенного строительства)

кадастровый номер (обозначение) 36:28:3000003:56

Зона № 1

Номер контура	Номера характерных точек контура	Существующие			Уточненные			Метод определения координат	Средняя квадратическая погрешность определения координат характерной точки (Mt), м	Формулы, примененные для расчета средней квадратической погрешности определения координат характерной точки (Mt), м
		координаты, м		R, м	координаты, м		R, м			
		X	Y		X	Y				
1	2	3	4	5	6	7	8	9	10	11
—	н10	—	—	—	517 385,13	1 281 476,89	—	Метод спутниковых геодезических измерений (определений)	0,10	—
	н20	—	—	—	517 371,97	1 281 475,14	—			
	н30	—	—	—	517 370,94	1 281 482,87	—			
	н40	—	—	—	517 386,60	1 281 484,95	—			
	н50	—	—	—	517 387,11	1 281 481,15	—			
	н60	—	—	—	517 384,56	1 281 480,71	—			
	н10	—	—	—	517 385,13	1 281 476,89	—			

**2. Характеристики здания, сооружения, объекта незавершенного строительства с кадастровым номером (обозначением) 36:28:3000003:56**

№ п/п	Наименование характеристики	Значение характеристики
1	2	3



1	2	3
1	Вид объекта недвижимости	Здание
2	Ранее присвоенный государственный учетный номер здания, сооружения, объекта незавершенного строительства (кадастровый, инвентарный или условный номер)	Инвентарный номер 4856
3	Кадастровый номер земельного участка (земельных участков), в границах которого (которых) расположено здание, сооружение, объект незавершенного строительства	36:28:3000003:29
4	Номер кадастрового квартала (кадастровых кварталов), в пределах которого (которых) расположено здание, сооружение, объекта незавершенного строительства	36:28:3000003
5	Адрес здания, сооружения, объекта незавершенного строительства	—
	Местоположение здания, сооружения, объекта незавершенного строительства	396951, Российская Федерация, Воронежская область, Семилукский р-н, Латное с, Зеленый пер, д 18
	Дополнительные сведения о местоположении	—
6	Иные сведения	—

### 1. Сведения о характерных точках контура

вид объекта недвижимости (здание, сооружение, объект незавершенного строительства)

кадастровый номер (обозначение) 36:28:3000003:55

Зона № 1

Номер контура	Номера характерных точек контура	Существующие			Уточненные			Метод определения координат	Средняя квадратическая погрешность определения координат характерной точки (Mt), м	Формулы, примененные для расчета средней квадратической погрешности определения координат характерной точки (Mt), м
		координаты, м		R, м	координаты, м		R, м			
		X	Y		X	Y				
1	2	3	4	5	6	7	8	9	10	11
—	n10	—	—	—	517 389,67	1 281 410,80	—	Метод спутниковых геодезических измерений (определений)	0,10	—
	n20	—	—	—	517 388,69	1 281 420,14	—			

1	2	3	4	5	6	7	8	9	10	11
—	н3О	—	—	—	517 383,40	1 281 419,58	—	Метод спутниковых геодезических измерений (определений)	0,10	—
	н4О	—	—	—	517 384,38	1 281 410,24	—			
	н1О	—	—	—	517 389,67	1 281 410,80	—			

**2. Характеристики здания, сооружения, объекта незавершенного строительства с кадастровым номером (обозначением) 36:28:3000003:55**

№ п/п	Наименование характеристики	Значение характеристики
1	2	3
1	Вид объекта недвижимости	Здание
2	Ранее присвоенный государственный учетный номер здания, сооружения, объекта незавершенного строительства (кадастровый, инвентарный или условный номер)	Инвентарный номер 24732, Условный номер 36-36-29/052/2011-601
3	Кадастровый номер земельного участка (земельных участков), в границах которого (которых) расположено здание, сооружение, объект незавершенного строительства	36:28:3000003:25
4	Номер кадастрового квартала (кадастровых кварталов), в пределах которого (которых) расположено здание, сооружение, объекта незавершенного строительства	36:28:3000003
5	Адрес здания, сооружения, объекта незавершенного строительства	—
	Местоположение здания, сооружения, объекта незавершенного строительства	396951, Российская Федерация, Воронежская область, Семилукский р-н, Латное с, Зеленый пер, д 14
	Дополнительные сведения о местоположении	—
6	Иные сведения	—

**1. Сведения о характерных точках контура**

вид объекта недвижимости (здание, сооружение, объект незавершенного строительства)

кадастровый номер (обозначение) 36:28:3000003:54

Зона № 1

Номер контура	Номера характерных точек контура	Существующие			Уточненные			Метод определения координат	Средняя квадратическая погрешность определения координат характерной точки (Mt), м	Формулы, примененные для расчета средней квадратической погрешности определения координат характерной точки (Mt), м
		координаты, м		R, м	координаты, м		R, м			
		X	Y		X	Y				
1	2	3	4	5	6	7	8	9	10	11
—	н10	—	—	—	517 234,29	1 281 335,63	—	Метод спутниковых геодезических измерений (определений)	0,10	—
	н20	—	—	—	517 224,06	1 281 335,63	—			
	н30	—	—	—	517 224,06	1 281 328,91	—			
	н40	—	—	—	517 234,29	1 281 328,91	—			
	н10	—	—	—	517 234,29	1 281 335,63	—			

**2. Характеристики здания, сооружения, объекта незавершенного строительства с кадастровым номером (обозначением) 36:28:3000003:54**

№ п/п	Наименование характеристики	Значение характеристики
1	2	3
1	Вид объекта недвижимости	Здание
2	Ранее присвоенный государственный учетный номер здания, сооружения, объекта незавершенного строительства (кадастровый, инвентарный или условный номер)	Инвентарный номер 23851, Условный номер 36-36-29/037/2010-449

1	2	3
3	Кадастровый номер земельного участка (земельных участков), в границах которого (которых) расположено здание, сооружение, объект незавершенного строительства	36:28:3000003:10
4	Номер кадастрового квартала (кадастровых кварталов), в пределах которого (которых) расположено здание, сооружение, объекта незавершенного строительства	36:28:3000003
5	Адрес здания, сооружения, объекта незавершенного строительства	—
	Местоположение здания, сооружения, объекта незавершенного строительства	396951, Российская Федерация, Воронежская область, Семилукский р-н, Латное с, Зеленый пер, д 1
	Дополнительные сведения о местоположении	—
6	Иные сведения	—

### 1. Сведения о характерных точках контура

вид объекта недвижимости (здание, сооружение, объект незавершенного строительства)

кадастровый номер (обозначение) 36:28:3000003:53

Зона № 1

Номер контура	Номера характерных точек контура	Существующие			Уточненные			Метод определения координат	Средняя квадратическая погрешность определения координат характерной точки (Mt), м	Формулы, примененные для расчета средней квадратической погрешности определения координат характерной точки (Mt), м
		координаты, м		R, м	координаты, м		R, м			
		X	Y		X	Y				
1	2	3	4	5	6	7	8	9	10	11
—	н10	—	—	—	517 334,79	1 281 344,87	—	Метод спутниковых геодезических измерений (определений)	0,10	—
	н20	—	—	—	517 335,45	1 281 354,78	—			
	н30	—	—	—	517 329,95	1 281 355,15	—			

1	2	3	4	5	6	7	8	9	10	11
—	н4О	—	—	—	517 329,29	1 281 345,24	—	Метод спутниковых геодезических измерений (определений)	0,10	—
	н1О	—	—	—	517 334,79	1 281 344,87	—			

**2. Характеристики здания, сооружения, объекта незавершенного строительства с кадастровым номером (обозначением) 36:28:3000003:53**

№ п/п	Наименование характеристики	Значение характеристики
1	2	3
1	Вид объекта недвижимости	Здание
2	Ранее присвоенный государственный учетный номер здания, сооружения, объекта незавершенного строительства (кадастровый, инвентарный или условный номер)	Инвентарный номер 21048, Условный номер 36-36-29/031/2006-163
3	Кадастровый номер земельного участка (земельных участков), в границах которого (которых) расположено здание, сооружение, объект незавершенного строительства	36:28:3000003:19
4	Номер кадастрового квартала (кадастровых кварталов), в пределах которого (которых) расположено здание, сооружение, объекта незавершенного строительства	36:28:3000003
5	Адрес здания, сооружения, объекта незавершенного строительства	—
	Местоположение здания, сооружения, объекта незавершенного строительства	396951, Российская Федерация, Воронежская область, Семилукский р-н, Латное с, Зеленый пер, д 9
	Дополнительные сведения о местоположении	—
6	Иные сведения	—

**1. Сведения о характерных точках контура**

вид объекта недвижимости (здание, сооружение, объект незавершенного строительства)

кадастровый номер (обозначение) 36:28:3000003:52

Зона № 1

Номер контура	Номера характерных точек контура	Существующие			Уточненные			Метод определения координат	Средняя квадратическая погрешность определения координат характерной точки (Mt), м	Формулы, примененные для расчета средней квадратической погрешности определения координат характерной точки (Mt), м
		координаты, м		R, м	координаты, м		R, м			
		X	Y		X	Y				
1	2	3	4	5	6	7	8	9	10	11
—	н10	—	—	—	517 332,00	1 281 325,54	—	Метод спутниковых геодезических измерений (определений)	0,10	—
	н20	—	—	—	517 333,29	1 281 334,67	—			
	н30	—	—	—	517 327,71	1 281 335,46	—			
	н40	—	—	—	517 326,42	1 281 326,33	—			
	н10	—	—	—	517 332,00	1 281 325,54	—			

**2. Характеристики здания, сооружения, объекта незавершенного строительства с кадастровым номером (обозначением) 36:28:3000003:52**

№ п/п	Наименование характеристики	Значение характеристики
1	2	3
1	Вид объекта недвижимости	Здание
2	Ранее присвоенный государственный учетный номер здания, сооружения, объекта незавершенного строительства (кадастровый, инвентарный или условный номер)	Инвентарный номер 20645, Условный номер 36-36-29/005/2006-096

1	2	3
3	Кадастровый номер земельного участка (земельных участков), в границах которого (которых) расположено здание, сооружение, объект незавершенного строительства	36:28:3000003:17
4	Номер кадастрового квартала (кадастровых кварталов), в пределах которого (которых) расположено здание, сооружение, объекта незавершенного строительства	36:28:3000003
5	Адрес здания, сооружения, объекта незавершенного строительства	—
	Местоположение здания, сооружения, объекта незавершенного строительства	396951, Российская Федерация, Воронежская область, Семилукский р-н, Латное с, Зеленый пер, д 8
	Дополнительные сведения о местоположении	—
6	Иные сведения	—

### 1. Сведения о характерных точках контура

вид объекта недвижимости (здание, сооружение, объект незавершенного строительства)

кадастровый номер (обозначение) 36:28:3000003:50

Зона № 1

Номер контура	Номера характерных точек контура	Существующие			Уточненные			Метод определения координат	Средняя квадратическая погрешность определения координат характерной точки (Mt), м	Формулы, примененные для расчета средней квадратической погрешности определения координат характерной точки (Mt), м
		координаты, м		R, м	координаты, м		R, м			
		X	Y		X	Y				
1	2	3	4	5	6	7	8	9	10	11
—	н10	—	—	—	517 336,95	1 281 397,52	—	Метод спутниковых геодезических измерений (определений)	0,10	—
	н20	—	—	—	517 325,58	1 281 397,88	—			
	н30	—	—	—	517 325,25	1 281 387,68	—			

1	2	3	4	5	6	7	8	9	10	11
—	н4О	—	—	—	517 336,63	1 281 387,32	—	Метод спутниковых геодезических измерений (определений)	0,10	—
	н1О	—	—	—	517 336,95	1 281 397,52	—			

**2. Характеристики здания, сооружения, объекта незавершенного строительства с кадастровым номером (обозначением) 36:28:3000003:50**

№ п/п	Наименование характеристики	Значение характеристики
1	2	3
1	Вид объекта недвижимости	Здание
2	Ранее присвоенный государственный учетный номер здания, сооружения, объекта незавершенного строительства (кадастровый, инвентарный или условный номер)	Инвентарный номер 21071, Условный номер 36-36-29/004/2007-110
3	Кадастровый номер земельного участка (земельных участков), в границах которого (которых) расположено здание, сооружение, объект незавершенного строительства	36:28:3000003:21
4	Номер кадастрового квартала (кадастровых кварталов), в пределах которого (которых) расположено здание, сооружение, объекта незавершенного строительства	36:28:3000003
5	Адрес здания, сооружения, объекта незавершенного строительства	—
	Местоположение здания, сооружения, объекта незавершенного строительства	396951, Российская Федерация, Воронежская область, Семилукский р-н, Латное с, Зеленый пер, д 12
	Дополнительные сведения о местоположении	—
6	Иные сведения	—



**1. Сведения о характерных точках контура**

вид объекта недвижимости (здание, сооружение, объект незавершенного строительства)

кадастровый номер (обозначение) 36:28:3000003:49

Зона № 1

Номер контура	Номера характерных точек контура	Существующие			Уточненные			Метод определения координат	Средняя квадратическая погрешность определения координат характерной точки (Mt), м	Формулы, примененные для расчета средней квадратической погрешности определения координат характерной точки (Mt), м
		координаты, м		R, м	координаты, м		R, м			
		X	Y		X	Y				
1	2	3	4	5	6	7	8	9	10	11
—	н10	—	—	—	517 382,36	1 281 369,01	—	Метод спутниковых геодезических измерений (определений)	0,10	—
	н20	—	—	—	517 383,01	1 281 379,97	—			
	н30	—	—	—	517 375,85	1 281 380,39	—			
	н40	—	—	—	517 375,20	1 281 369,43	—			
	н10	—	—	—	517 382,36	1 281 369,01	—			

**2. Характеристики здания, сооружения, объекта незавершенного строительства с кадастровым номером (обозначением) 36:28:3000003:49**

№ п/п	Наименование характеристики	Значение характеристики
1	2	3
1	Вид объекта недвижимости	Здание
2	Ранее присвоенный государственный учетный номер здания, сооружения, объекта незавершенного строительства (кадастровый, инвентарный или условный номер)	Иной номер 3694, Инвентарный номер 18583, Условный номер 36:28:30 00 003:0001:18583

1	2	3
3	Кадастровый номер земельного участка (земельных участков), в границах которого (которых) расположено здание, сооружение, объект незавершенного строительства	36:28:3000003:1
4	Номер кадастрового квартала (кадастровых кварталов), в пределах которого (которых) расположено здание, сооружение, объекта незавершенного строительства	36:28:3000003
5	Адрес здания, сооружения, объекта незавершенного строительства	—
	Местоположение здания, сооружения, объекта незавершенного строительства	396951, Российская Федерация, Воронежская область, Семилукский р-н, Латное с, Зеленый пер, д 11
	Дополнительные сведения о местоположении	—
6	Иные сведения	—

### 1. Сведения о характерных точках контура

вид объекта недвижимости (здание, сооружение, объект незавершенного строительства)

кадастровый номер (обозначение) 36:28:3000004:79

Зона № 1

Номер контура	Номера характерных точек контура	Существующие			Уточненные			Метод определения координат	Средняя квадратическая погрешность определения координат характерной точки (Mt), м	Формулы, примененные для расчета средней квадратической погрешности определения координат характерной точки (Mt), м
		координаты, м		R, м	координаты, м		R, м			
		X	Y		X	Y				
1	2	3	4	5	6	7	8	9	10	11
—	н10	—	—	—	517 161,01	1 281 473,67	—	Метод спутниковых геодезических измерений (определений)	0,10	—
	н20	—	—	—	517 161,64	1 281 484,10	—			
	н30	—	—	—	517 155,68	1 281 484,46	—			

1	2	3	4	5	6	7	8	9	10	11
—	н4О	—	—	—	517 155,05	1 281 474,03	—	Метод спутниковых геодезических измерений (определений)	0,10	—
	н1О	—	—	—	517 161,01	1 281 473,67	—			

**2. Характеристики здания, сооружения, объекта незавершенного строительства с кадастровым номером (обозначением) 36:28:3000004:79**

№ п/п	Наименование характеристики	Значение характеристики
1	2	3
1	Вид объекта недвижимости	Здание
2	Ранее присвоенный государственный учетный номер здания, сооружения, объекта незавершенного строительства (кадастровый, инвентарный или условный номер)	Инвентарный номер 25687, Условный номер 36-36-29/010/2012-030
3	Кадастровый номер земельного участка (земельных участков), в границах которого (которых) расположено здание, сооружение, объект незавершенного строительства	36:28:3000003:9
4	Номер кадастрового квартала (кадастровых кварталов), в пределах которого (которых) расположено здание, сооружение, объекта незавершенного строительства	36:28:3000004
5	Адрес здания, сооружения, объекта незавершенного строительства	—
	Местоположение здания, сооружения, объекта незавершенного строительства	396951, Российская Федерация, Воронежская область, Семилукский р-н, Латное с, Первомайская ул, д 16
	Дополнительные сведения о местоположении	—
6	Иные сведения	—

**1. Сведения о характерных точках контура**

вид объекта недвижимости (здание, сооружение, объект незавершенного строительства)

кадастровый номер (обозначение) 36:28:3000004:96

Зона № 1

Номер контура	Номера характерных точек контура	Существующие			Уточненные			Метод определения координат	Средняя квадратическая погрешность определения координат характерной точки (Mt), м	Формулы, примененные для расчета средней квадратической погрешности определения координат характерной точки (Mt), м
		координаты, м		R, м	координаты, м		R, м			
		X	Y		X	Y				
1	2	3	4	5	6	7	8	9	10	11
—	н10	—	—	—	517 032,92	1 281 159,62	—	Метод спутниковых геодезических измерений (определений)	0,10	—
	н20	—	—	—	517 028,13	1 281 170,56	—			
	н30	—	—	—	517 022,66	1 281 168,17	—			
	н40	—	—	—	517 024,59	1 281 163,76	—			
	н50	—	—	—	517 026,33	1 281 164,52	—			
	н60	—	—	—	517 029,25	1 281 157,87	—			
	н10	—	—	—	517 032,92	1 281 159,62	—			

**2. Характеристики здания, сооружения, объекта незавершенного строительства с кадастровым номером (обозначением) 36:28:3000004:96**

№ п/п	Наименование характеристики	Значение характеристики
1	2	3

1	2	3
1	Вид объекта недвижимости	Здание
2	Ранее присвоенный государственный учетный номер здания, сооружения, объекта незавершенного строительства (кадастровый, инвентарный или условный номер)	Инвентарный номер 4698
3	Кадастровый номер земельного участка (земельных участков), в границах которого (которых) расположено здание, сооружение, объект незавершенного строительства	36:28:3000003:36
4	Номер кадастрового квартала (кадастровых кварталов), в пределах которого (которых) расположено здание, сооружение, объекта незавершенного строительства	36:28:3000003
5	Адрес здания, сооружения, объекта незавершенного строительства	—
	Местоположение здания, сооружения, объекта незавершенного строительства	396951, Российская Федерация, Воронежская область, Семилукский р-н, Латное с, Свободы ул, д 1
	Дополнительные сведения о местоположении	—
6	Иные сведения	—

### 1. Сведения о характерных точках контура

вид объекта недвижимости (здание, сооружение, объект незавершенного строительства)

кадастровый номер (обозначение) 36:28:3000008:59

Зона № 1

Номер контура	Номера характерных точек контура	Существующие			Уточненные			Метод определения координат	Средняя квадратическая погрешность определения координат характерной точки (Mt), м	Формулы, примененные для расчета средней квадратической погрешности определения координат характерной точки (Mt), м
		координаты, м		R, м	координаты, м		R, м			
		X	Y		X	Y				
1	2	3	4	5	6	7	8	9	10	11
—	n10	—	—	—	517 014,15	1 281 246,46	—	Метод спутниковых геодезических измерений (определений)	0,10	—
	n20	—	—	—	517 012,27	1 281 257,03	—			

1	2	3	4	5	6	7	8	9	10	11
—	н3О	—	—	—	517 004,96	1 281 255,73	—	Метод спутниковых геодезических измерений (определений)	0,10	—
	н4О	—	—	—	517 006,84	1 281 245,16	—			
	н1О	—	—	—	517 014,15	1 281 246,46	—			

**2. Характеристики здания, сооружения, объекта незавершенного строительства с кадастровым номером (обозначением) 36:28:3000008:59**

№ п/п	Наименование характеристики	Значение характеристики
1	2	3
1	Вид объекта недвижимости	Здание
2	Ранее присвоенный государственный учетный номер здания, сооружения, объекта незавершенного строительства (кадастровый, инвентарный или условный номер)	Инвентарный номер 4683
3	Кадастровый номер земельного участка (земельных участков), в границах которого (которых) расположено здание, сооружение, объект незавершенного строительства	36:28:3000003:40
4	Номер кадастрового квартала (кадастровых кварталов), в пределах которого (которых) расположено здание, сооружение, объекта незавершенного строительства	36:28:3000003
5	Адрес здания, сооружения, объекта незавершенного строительства	—
	Местоположение здания, сооружения, объекта незавершенного строительства	396951, Российская Федерация, Воронежская область, Семилукский р-н, Латное с, Свободы ул, д 6
	Дополнительные сведения о местоположении	—
6	Иные сведения	—

**1. Сведения о характерных точках контура**

вид объекта недвижимости (здание, сооружение, объект незавершенного строительства)

кадастровый номер (обозначение) 36:28:3000008:60

Зона № 1

Номер контура	Номера характерных точек контура	Существующие			Уточненные			Метод определения координат	Средняя квадратическая погрешность определения координат характерной точки (Mt), м	Формулы, примененные для расчета средней квадратической погрешности определения координат характерной точки (Mt), м
		координаты, м		R, м	координаты, м		R, м			
		X	Y		X	Y				
1	2	3	4	5	6	7	8	9	10	11
—	н10	—	—	—	517 018,03	1 281 218,59	—	Метод спутниковых геодезических измерений (определений)	0,10	—
	н20	—	—	—	517 012,79	1 281 217,56	—			
	н30	—	—	—	517 014,95	1 281 206,57	—			
	н40	—	—	—	517 020,19	1 281 207,60	—			
	н10	—	—	—	517 018,03	1 281 218,59	—			

**2. Характеристики здания, сооружения, объекта незавершенного строительства с кадастровым номером (обозначением) 36:28:3000008:60**

№ п/п	Наименование характеристики	Значение характеристики
1	2	3
1	Вид объекта недвижимости	Здание
2	Ранее присвоенный государственный учетный номер здания, сооружения, объекта незавершенного строительства (кадастровый, инвентарный или условный номер)	Инвентарный номер 20105, Условный номер 36-36-29/012/2005-046

1	2	3
3	Кадастровый номер земельного участка (земельных участков), в границах которого (которых) расположено здание, сооружение, объект незавершенного строительства	36:28:3000003:38
4	Номер кадастрового квартала (кадастровых кварталов), в пределах которого (которых) расположено здание, сооружение, объекта незавершенного строительства	36:28:3000003
5	Адрес здания, сооружения, объекта незавершенного строительства	—
	Местоположение здания, сооружения, объекта незавершенного строительства	396951, Российская Федерация, Воронежская область, Семилукский р-н, Латное с, Свободы ул, д 4
	Дополнительные сведения о местоположении	—
6	Иные сведения	—

### 1. Сведения о характерных точках контура

вид объекта недвижимости (здание, сооружение, объект незавершенного строительства)

кадастровый номер (обозначение) 36:28:3000008:58

Зона № 1

Номер контура	Номера характерных точек контура	Существующие			Уточненные			Метод определения координат	Средняя квадратическая погрешность определения координат характерной точки (Mt), м	Формулы, примененные для расчета средней квадратической погрешности определения координат характерной точки (Mt), м
		координаты, м		R, м	координаты, м		R, м			
		X	Y		X	Y				
1	2	3	4	5	6	7	8	9	10	11
—	н10	—	—	—	517 008,58	1 281 237,36	—	Метод спутниковых геодезических измерений (определений)	0,10	—
	н20	—	—	—	517 011,00	1 281 225,91	—			
	н30	—	—	—	517 017,46	1 281 227,27	—			



1	2	3	4	5	6	7	8	9	10	11
—	н4О	—	—	—	517 015,04	1 281 238,72	—	Метод спутниковых геодезических измерений (определений)	0,10	—
	н1О	—	—	—	517 008,58	1 281 237,36	—			

**2. Характеристики здания, сооружения, объекта незавершенного строительства с кадастровым номером (обозначением) 36:28:3000008:58**

№ п/п	Наименование характеристики	Значение характеристики
1	2	3
1	Вид объекта недвижимости	Здание
2	Ранее присвоенный государственный учетный номер здания, сооружения, объекта незавершенного строительства (кадастровый, инвентарный или условный номер)	Инвентарный номер 4700
3	Кадастровый номер земельного участка (земельных участков), в границах которого (которых) расположено здание, сооружение, объект незавершенного строительства	36:28:3000003:39
4	Номер кадастрового квартала (кадастровых кварталов), в пределах которого (которых) расположено здание, сооружение, объекта незавершенного строительства	36:28:3000003
5	Адрес здания, сооружения, объекта незавершенного строительства	—
	Местоположение здания, сооружения, объекта незавершенного строительства	396951, Российская Федерация, Воронежская область, Семилукский р-н, Латное с, Свободы ул, д 5
	Дополнительные сведения о местоположении	—
6	Иные сведения	—

**Сведения о зданиях, сооружениях, объектах незавершенного строительства,  
необходимые для исправления реестровых ошибок в сведениях об описании их местоположения**

**1. Сведения о характерных точках контура здания, сооружения, объекта незавершенного строительства**

**с кадастровым номером** \_\_\_\_\_

**Зона №** \_\_\_\_\_

Номер контура	Номера характерных точек контура	Существующие			Уточненные			Метод определения координат	Средняя квадратическая погрешность определения координат характерной точки (Mt), м	Формулы, примененные для расчета средней квадратической погрешности определения координат характерной точки (Mt), м
		координаты, м		R, м	координаты, м		R, м			
		X	Y		X	Y				
1	2	3	4	5	6	7	8	9	10	11

**2. Иные сведения о здании, сооружении, объекте незавершенного строительства с кадастровым номером** \_\_\_\_\_

1.

## Схема границ земельных участков

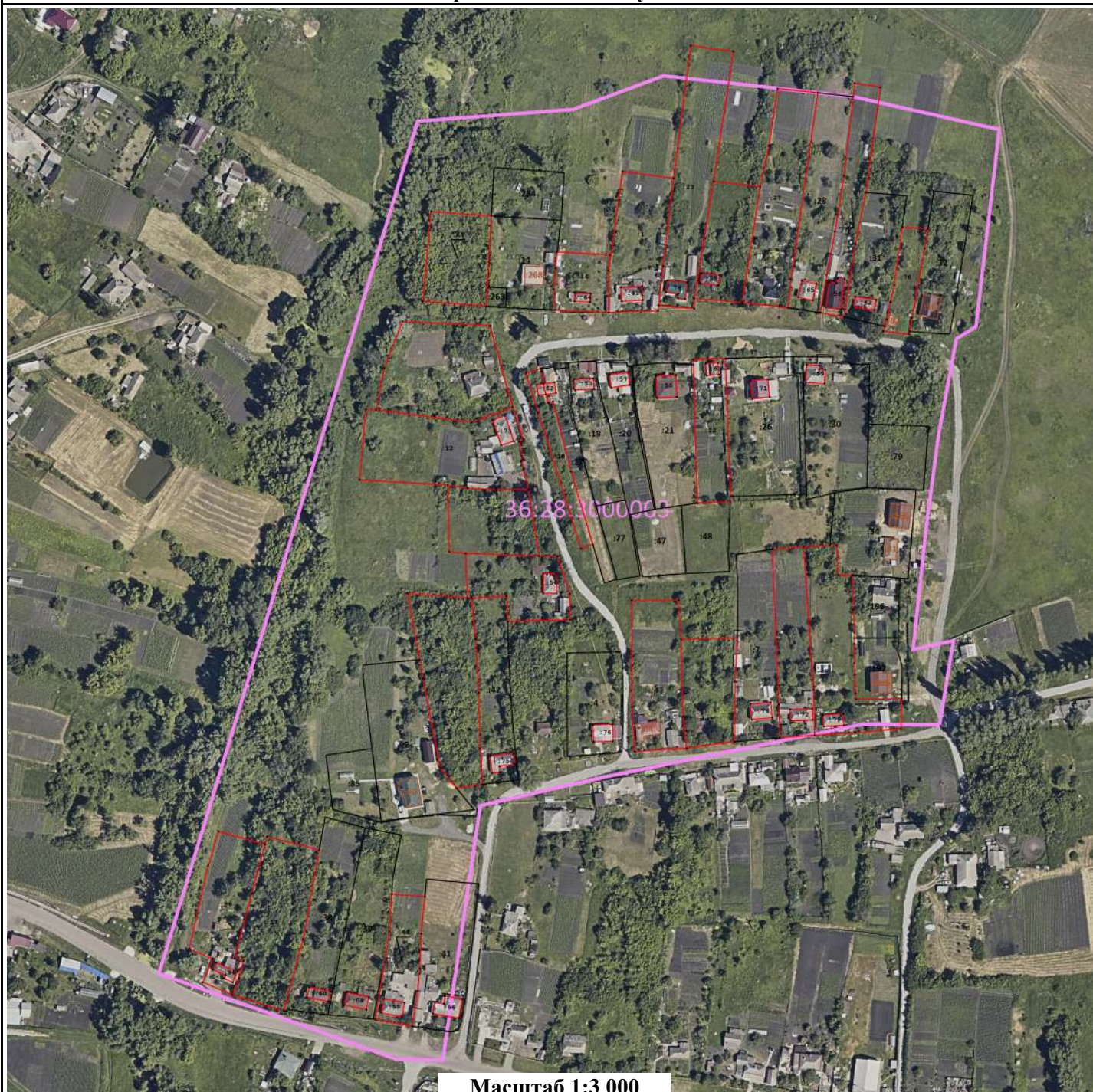

Масштаб 1:3 000

### Условные обозначения:

- - Характерная точка границы объекта недвижимости
- (pink line) - Граница кадастрового квартала
- (black line) - Границы земельных участков, расположенных в границах территории выполнения комплексных кадастровых работ, сведения о которых внесены в ЕГРН
- (red line) - Границы объектов недвижимости, метоположение которых определено при выполнении комплексных кадастровых работ
- 36:31:0100047 - Номер кадастрового квартала
- :1 - Кадастровый номер объекта недвижимости
- (grey) - Контуры зданий, сооружений, объектов незавершенного строительства, расположенных в границах территории выполнения комплексных кадастровых работ, сведения о которых внесены в ЕГРН